# Seit dem 1. Juli 1966 kein Bajonett mehr im Ausgang

Autor(en): **Joss, Heinz**

Objekttyp: **Illustration**

Zeitschrift: **Nebelspalter : das Humor- und Satire-Magazin**

Band (Jahr): **92 (1966)**

Heft 32

PDF erstellt am: **27.05.2024**

**Nutzungsbedingungen**

Die ETH-Bibliothek ist Anbieterin der digitalisierten Zeitschriften. Sie besitzt keine Urheberrechte an den Inhalten der Zeitschriften. Die Rechte liegen in der Regel bei den Herausgebern.
Die auf der Plattform e-periodica veröffentlichten Dokumente stehen für nicht-kommerzielle Zwecke in Lehre und Forschung sowie für die private Nutzung frei zur Verfügung. Einzelne Dateien oder Ausdrucke aus diesem Angebot können zusammen mit diesen Nutzungsbedingungen und den korrekten Herkunftsbezeichnungen weitergegeben werden.
Das Veröffentlichen von Bildern in Print- und Online-Publikationen ist nur mit vorheriger Genehmigung der Rechteinhaber erlaubt. Die systematische Speicherung von Teilen des elektronischen Angebots auf anderen Servern bedarf ebenfalls des schriftlichen Einverständnisses der Rechteinhaber.

**Haftungsausschluss**

Alle Angaben erfolgen ohne Gewähr für Vollständigkeit oder Richtigkeit. Es wird keine Haftung übernommen für Schäden durch die Verwendung von Informationen aus diesem Online-Angebot oder durch das Fehlen von Informationen. Dies gilt auch für Inhalte Dritter, die über dieses Angebot zugänglich sind.

Ein Dienst der *ETH-Bibliothek*
ETH Zürich, Rämistrasse 101, 8092 Zürich, Schweiz, www.library.ethz.ch

**http://www.e-periodica.ch**

Eine erste diesbezügliche Anregung war schon 1872 von einem gewissen Fräulein Elfriede Chnöpfli (87) gemacht worden, ohne indessen bei der zuständigen Behörde Beachtung zu finden.

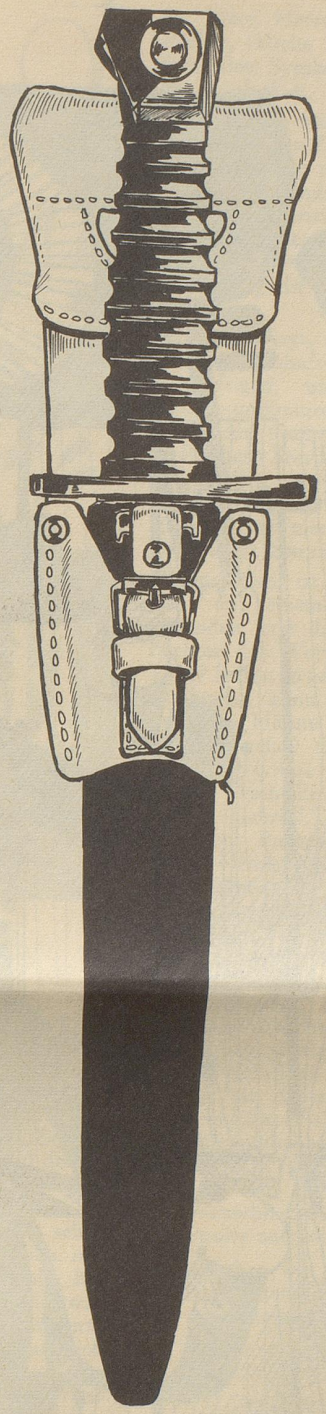

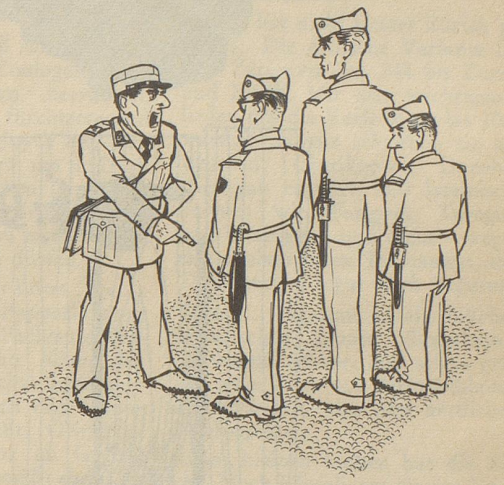

Ein späterer Vorstoß von Füs. Hürlimann (29) betreffend Ersatz des Bajonettes durch den ebenso formschönen wie praktischen ‹Bajo-Knirps› blieb auf dem Dienstweg bereits beim Feldweibel stecken.

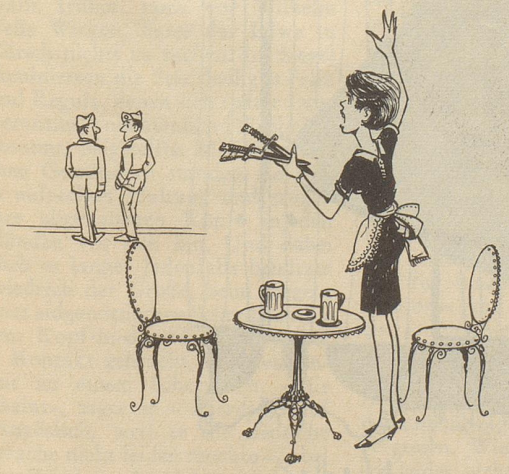

Durch die neuste Verfügung wird nun das schwerwiegende Problem aufgeworfen, was denn unsere Soldaten im Kino, Dancing, Wirtshaus etc. überhaupt noch liegen lassen können.

# Seit dem 1. Juli 1966 kein Bajonett mehr im Ausgang

Joss

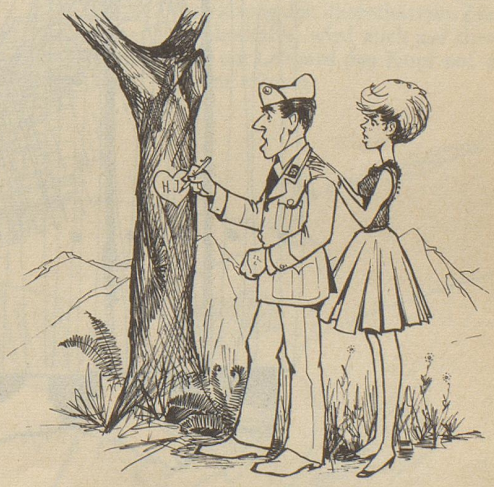

Außerdem aber ist nun der Soldat im Ausgang eines wichtigen Werkzeuges beraubt, für das der Kugelschreiber nur ein sehr fragwürdiger Ersatz sein dürfte . . .