Objekttyp: **Advertising**

Zeitschrift: **Nebelspalter : das Humor- und Satire-Magazin**

Band (Jahr): **92 (1966)**

Heft 45

PDF erstellt am: **26.05.2024**

Nutzungsbedingungen

Die ETH-Bibliothek ist Anbieterin der digitalisierten Zeitschriften. Sie besitzt keine Urheberrechte an den Inhalten der Zeitschriften. Die Rechte liegen in der Regel bei den Herausgebern.
Die auf der Plattform e-periodica veröffentlichten Dokumente stehen für nicht-kommerzielle Zwecke in Lehre und Forschung sowie für die private Nutzung frei zur Verfügung. Einzelne Dateien oder Ausdrucke aus diesem Angebot können zusammen mit diesen Nutzungsbedingungen und den korrekten Herkunftsbezeichnungen weitergegeben werden.
Das Veröffentlichen von Bildern in Print- und Online-Publikationen ist nur mit vorheriger Genehmigung der Rechteinhaber erlaubt. Die systematische Speicherung von Teilen des elektronischen Angebots auf anderen Servern bedarf ebenfalls des schriftlichen Einverständnisses der Rechteinhaber.

Haftungsausschluss

Alle Angaben erfolgen ohne Gewähr für Vollständigkeit oder Richtigkeit. Es wird keine Haftung übernommen für Schäden durch die Verwendung von Informationen aus diesem Online-Angebot oder durch das Fehlen von Informationen. Dies gilt auch für Inhalte Dritter, die über dieses Angebot zugänglich sind.

Ein Dienst der *ETH-Bibliothek*
ETH Zürich, Rämistrasse 101, 8092 Zürich, Schweiz, www.library.ethz.ch

http://www.e-periodica.ch

Fondue zur rechten Zeit hilft gegen Einsamkeit. Fondue gibt altes Glück grösser zurück.

Ich wünsche die Zustellung der Broschüre «Vom Fondue» (gegen 40 Rezepte, 32 Seiten, reich und farbig illustriert) und lege 80 Rp. in Briefmarken bei.

Möchten Sie das traditionelle Fondue in neuen Varianten versuchen?

Senden Sie den in Blockschrift ausgefüllten Coupon in frankiertem Umschlag umgehend an die Schweiz. Käseunion AG, Postfach 1762, 3001 Bern.

Frau/Frl./Herr: _____

Strasse: _____

Postleitzahl/ Ortschaft: _____

NE 2

Fondue isch guet und git e gueti Luune!

Le vermouth de France

Blanc extra dry

Rouge doux

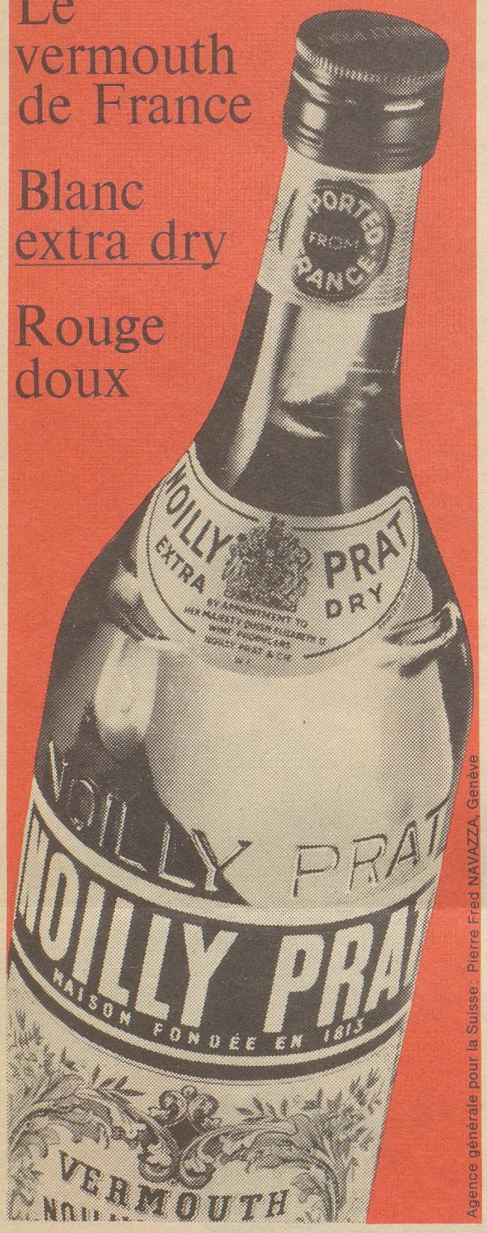

Agence générale pour la Suisse: Pierre Fred NAVAZZA, Genève

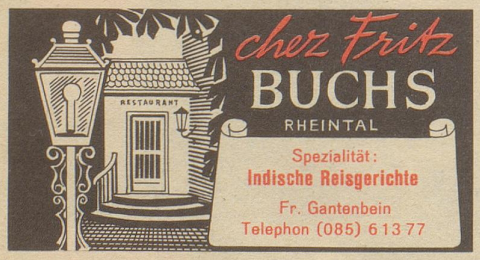

Bern Hotel Bären
Alle Zimmer mit Dusche oder Bad und Toilette ab Fr. 25.— inkl. Frühstück und Service
Spezialitäten-Restaurant
«Bärenstube»
Schauplatzgasse 4 Tel. 031/223367

Helvetas dankt dem Verlag für die Unterstützung der Sammelaktion durch die Veröffentlichung dieses Aufrufs.

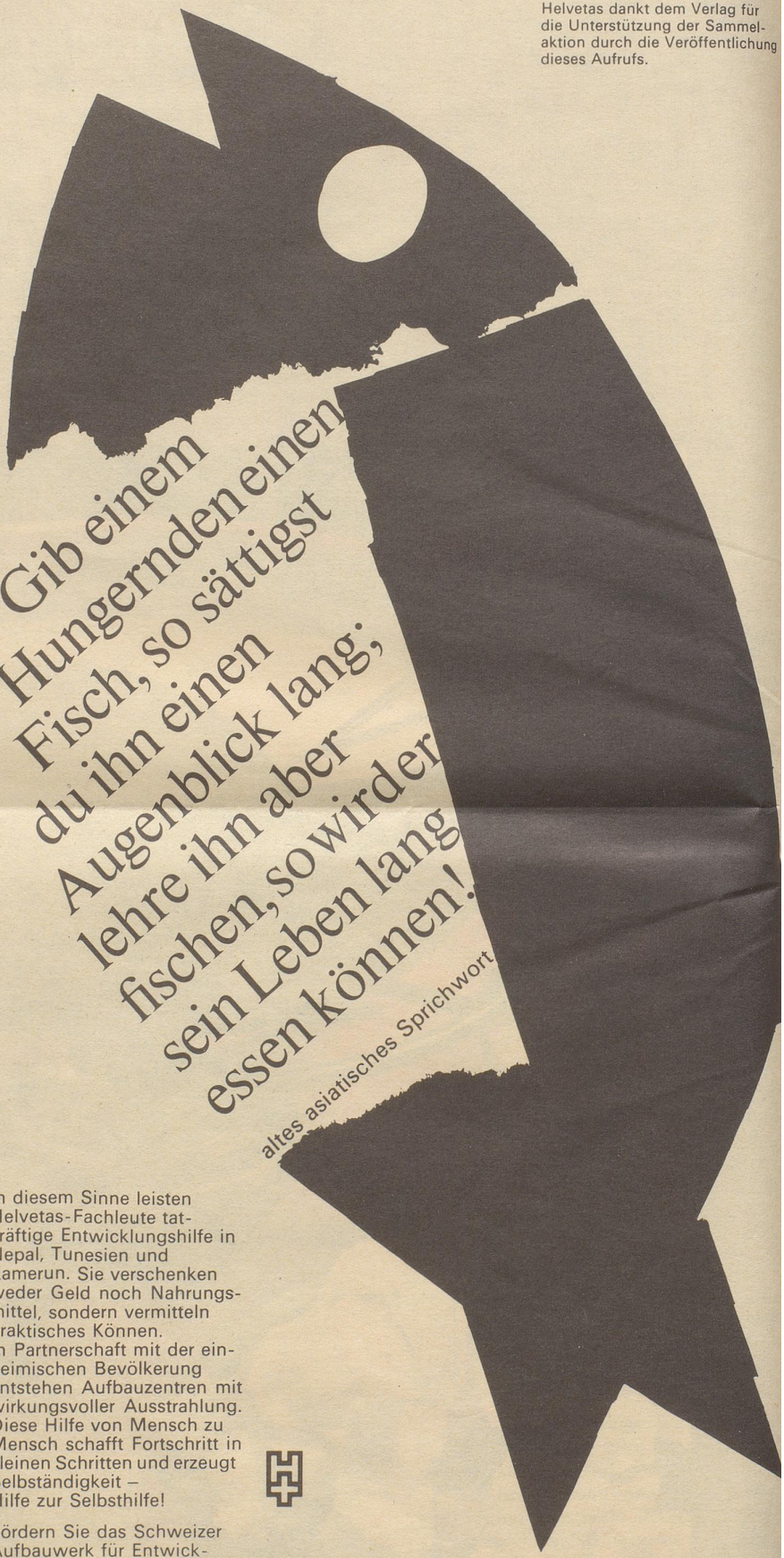

In diesem Sinne leisten Helvetas-Fachleute tatkräftige Entwicklungshilfe in Nepal, Tunesien und Kamerun. Sie verschenken weder Geld noch Nahrungsmittel, sondern vermitteln praktisches Können.
In Partnerschaft mit der einheimischen Bevölkerung entstehen Aufbauzentren mit wirkungsvoller Ausstrahlung. Diese Hilfe von Mensch zu Mensch schafft Fortschritt in kleinen Schritten und erzeugt Selbständigkeit – Hilfe zur Selbsthilfe!

Fördern Sie das Schweizer Aufbauwerk für Entwicklungsländer mit einem Beitrag auf Postcheck 80-3130 Zürich.

Helvetas Entwicklungshilfe durch Schweizer Fachleute