Objekttyp: **Advertising**

Zeitschrift: **Nebelspalter : das Humor- und Satire-Magazin**

Band (Jahr): **93 (1967)**

Heft 14

PDF erstellt am: **27.05.2024**

Nutzungsbedingungen

Die ETH-Bibliothek ist Anbieterin der digitalisierten Zeitschriften. Sie besitzt keine Urheberrechte an den Inhalten der Zeitschriften. Die Rechte liegen in der Regel bei den Herausgebern.
Die auf der Plattform e-periodica veröffentlichten Dokumente stehen für nicht-kommerzielle Zwecke in Lehre und Forschung sowie für die private Nutzung frei zur Verfügung. Einzelne Dateien oder Ausdrucke aus diesem Angebot können zusammen mit diesen Nutzungsbedingungen und den korrekten Herkunftsbezeichnungen weitergegeben werden.
Das Veröffentlichen von Bildern in Print- und Online-Publikationen ist nur mit vorheriger Genehmigung der Rechteinhaber erlaubt. Die systematische Speicherung von Teilen des elektronischen Angebots auf anderen Servern bedarf ebenfalls des schriftlichen Einverständnisses der Rechteinhaber.

Haftungsausschluss

Alle Angaben erfolgen ohne Gewähr für Vollständigkeit oder Richtigkeit. Es wird keine Haftung übernommen für Schäden durch die Verwendung von Informationen aus diesem Online-Angebot oder durch das Fehlen von Informationen. Dies gilt auch für Inhalte Dritter, die über dieses Angebot zugänglich sind.

Ein Dienst der *ETH-Bibliothek*
ETH Zürich, Rämistrasse 101, 8092 Zürich, Schweiz, www.library.ethz.ch

http://www.e-periodica.ch

LEUKERBAD

Im Leukerbad da findest du Gesundheit, Freude, Kraft und Ruh

6 Hotels mit 390 Betten

Auskunft erteilt:

Hotel- und Bädergesellschaft
A. Willi-Jobin, Dir.
Tel. 027 6 44 44

Scholl's everfit-Sandalen. Modisch in der Form, apart in den Farben, durchdacht in der Ausführung. Leicht, gesund, elastisch, von bestechender Eleganz – deshalb überall und jederzeit zu tragen. Auch für Herren. Aus echtem Leder mit Scholl's Schiebeschnalle und patentiertem Zehenkamm.

Scholl

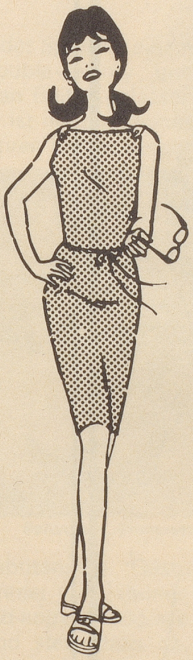

Scholl's everfit-Sandalen in 4 Modefarben. Fr. 31.80

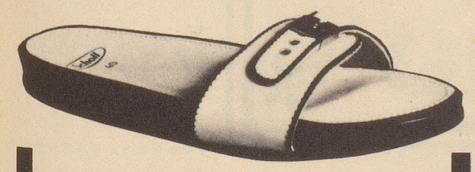

In Scholl's Fusspflege-Instituten und Schuhgeschäften

3 Sorten

Läkerol erfrischt und schützt!

Läkerol ist herrlich angenehm im Geschmack!

Gesunder Schlaf auf Rosshaarmatratzen

Zu beziehen durch die Fachgeschäfte

Blähungen

Völlegefühl, Gasbildungen im Darm verursachen lästige Druckgefühle. Die vielbewährten **Antiflatulenz-Tabletten** verhüten und beseitigen diese Störungen sowie auch Magendruck, Gärungen, Brechreiz, Windkolik. Packungen zu Fr. 2.30 und 4.20 in Apotheken und Drogerien.

Antiflatulenz-Tabletten

Rössli-Rädli vorzüglich
nur im Hotel Rössli Flawil