Objekttyp: **Advertising**

Zeitschrift: **Nebelspalter : das Humor- und Satire-Magazin**

Band (Jahr): **94 (1968)**

Heft 49

PDF erstellt am: **27.05.2024**

Nutzungsbedingungen

Die ETH-Bibliothek ist Anbieterin der digitalisierten Zeitschriften. Sie besitzt keine Urheberrechte an den Inhalten der Zeitschriften. Die Rechte liegen in der Regel bei den Herausgebern.
Die auf der Plattform e-periodica veröffentlichten Dokumente stehen für nicht-kommerzielle Zwecke in Lehre und Forschung sowie für die private Nutzung frei zur Verfügung. Einzelne Dateien oder Ausdrucke aus diesem Angebot können zusammen mit diesen Nutzungsbedingungen und den korrekten Herkunftsbezeichnungen weitergegeben werden.
Das Veröffentlichen von Bildern in Print- und Online-Publikationen ist nur mit vorheriger Genehmigung der Rechteinhaber erlaubt. Die systematische Speicherung von Teilen des elektronischen Angebots auf anderen Servern bedarf ebenfalls des schriftlichen Einverständnisses der Rechteinhaber.

Haftungsausschluss

Alle Angaben erfolgen ohne Gewähr für Vollständigkeit oder Richtigkeit. Es wird keine Haftung übernommen für Schäden durch die Verwendung von Informationen aus diesem Online-Angebot oder durch das Fehlen von Informationen. Dies gilt auch für Inhalte Dritter, die über dieses Angebot zugänglich sind.

Ein Dienst der *ETH-Bibliothek*
ETH Zürich, Rämistrasse 101, 8092 Zürich, Schweiz, www.library.ethz.ch

http://www.e-periodica.ch

Ob Sie nun 20, 40, 60 oder noch älter sind . . .

... der **Telepander** verhilft Ihnen zum Aussehen und zur Gesundheit eines Champions. **Mit nur drei Minuten leichtem Training pro Tag** werden Sie gesünder, kräftiger und vollgetankt mit Energie und Vitalität.

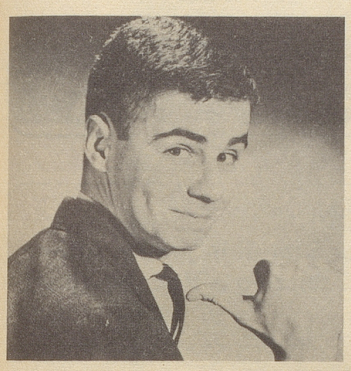

Der **Telepander** formt Jünglinge zu «harten» Männern. Verleiht ihren Körpern die betont männliche Muskelkraft.

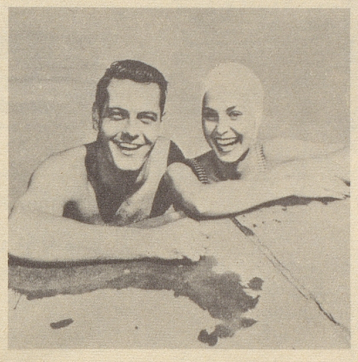

Wenn andere Ihres Alters müde und abgespannt wirken, bleiben Sie – dank dem **Telepander** – jung und aktiv.

Mit dem **Telepander** bleibt Ihre jugendliche Spannkraft erhalten.

Wer sagt, daß man mit 60 alt sein muß? Der Gesundheit sind keine Grenzen gesetzt.

Lesen Sie, was begeisterte Telepander-Benützer schreiben:

«Ganz offen: Ich zweifelte an Ihrem System, das in nur drei Minuten Erfolg versprach. Doch nun bin ich überzeugt: Sie haben recht, die Methode bewährt sich.» (L. B., Schweden)

«. . . und machte die Feststellung, dass überhaupt nichts Derartiges wie der **Telepander** auf dem Markt ist . . . er verdient es, daß man von «Tatsachen» redet und nicht nur von «Eindrücken» . . . verblüffende Wirkung auf die Gesundheit, Wohlbefinden, Lebensfreude, Arbeitsfreudigkeit und Leistungsfähigkeit.» (Pfr. A. K.)

«Das **Telepander**-Fitness-Programm hält, was es verspricht . . .» (J., S., England)

«Ich bin glücklich verheiratet und brauchte deshalb niemanden mehr zu beeindrucken. Doch ich entdeckte die Tatsache, daß ich älter aussah, als ich war. Mit dem **Telepander** habe ich nun meine Fitness und Muskelkraft zurückerhalten und fühle mich wie am Tage meiner Vermählung.» (O. K., Dänemark)

«Vor einigen Monaten wurde ich pensioniert. Doch dank dem **Telepander** bin ich noch so bei Kraft wie in meinen besten Jahren. Ich bin bei guter Gesundheit und voll Lebensfreude. Ich fühle mich den ganzen Tag in Form.» (A. N., Italien)

«Gute Gesundheit und weniger Bauchumfang waren mir wichtiger als kraftstrotzende Muskeln. Ihre Versprechungen sind eher unter- als übertrieben.» (K. J. M., Australien)

Das sichtbare Resultat liefert Ihr Spiegelbild und mit dem Messband kontrollieren Sie Ihren Trainingserfolg. Wir garantieren Ihnen, daß Sie zufrieden sein werden, sonst bezahlen Sie uns nichts. Wir empfehlen keine kostspieligen Gewichte oder Hanteln. Weder Schweiss noch Anstrengungen werden gefordert – Sie opfern einzig drei Minuten Ihrer Zeit für unser einfaches **Telepander**-Training.

Wir versprechen keine Wunder. Wir reden nur von einem erprobten Drei-Minuten-Trainingsprogramm, dessen Resultat Männer aller Altersstufen in über 30 Ländern der Erde begeistert hat.

Schwergewichts-Champion Cassius Clay, Judo-Weltmeister Wim Ruska, der britische Gewichtshebermeister Dave Prowse empfehlen unsere Methode. Trainer von Olympia- und National-Mannschaften sind begeistert. Zehntausende von Männern wie Sie und ich, die sich den ganzen Tag über ein Schreibpult beugen, an einem Zeichentisch oder an einer Werkbank stehen, abends müde und abgespannt nach Hause kommen und keine Lust nach langweiligen, strengen Körperübungen verspüren, sind äusserst zufrieden mit dem **Telepander**-Fitness-Programm.

Das **Telepander**-Training ist der einfachste Weg zu kräftigen Muskeln, jugendlicher FITNESS und DURCHSTEHVERMÖGEN.

In drei Minuten täglich bewältigen Sie spielend eine Serie von Vier-Sekunden-Übungen, also in weniger Zeit, als Sie zum Rasieren benötigen. Sie brauchen sich dabei nicht umzuziehen, Sie benützen den **Telepander** zu Hause, im Büro, wo immer Sie wollen – sogar vor dem Fernsehapparat.

Senden Sie uns untenstehenden Coupon oder eine Postkarte und Sie erhalten umgehend unsere Broschüre, die Sie anhand vieler Bilder mit unserer Methode vertraut machen wird. Wir garantieren Ihnen ein zufriedenstellendes Resultat innert zehn Tagen, oder Sie haben nichts zu bezahlen. Ohne Kosten, ohne Verpflichtungen und ohne Vertreterbesuch kommen Sie auf das Geheimnis unserer Drei-Minuten-Erfolgsmethode.

FREIZEIT-KULTUR, Abt. NE 812
8034 ZÜRICH, Dufourstrasse 145

© 1967 Tono AG, Zürich

Gratis-Broschüre

Freizeit-Kultur, Abt. NE 812
Ein Spezialdienst der Tono AG
8034 Zürich, Dufourstrasse 145

JA! Senden Sie mir bitte sofort die illustrierte Telepander-Broschüre mit allen Einzelheiten zur Erreichung einer **Weltmeisterschafts-Fitness** in nur 3 Minuten täglich. Keine Verpflichtungen. Kein Vertreterbesuch!

Name: _____
Vorname: _____
Beruf: _____
Alter: _____
Strasse: _____
PL/Ort: _____

NE 812

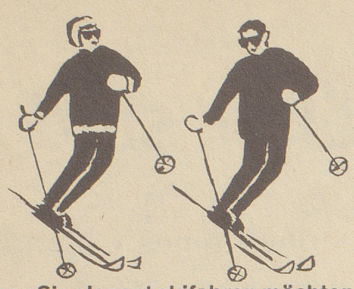

Wenn Sie elegant skifahren möchten, können Sie den Lehrern der Skischule Sils das Wedeln abgucken. Und jetzt noch ein Skivergnügen besonderer Art: der herz- und gelenkerfrischende Ski-Wander- und Langlauf-Unterricht für Gross und Klein unter der nach wie vor tatkräftigen Engadiner Wintersonne.
Sils: 10 km von St. Moritz, Prospekte: Kurverein Sils, Telefon 082/4 52 37.

SILS
ENGADIN
MARIA - BASELGIA - FEXTAL

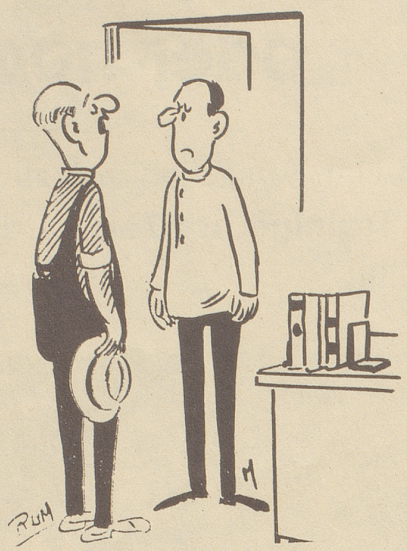

«... mir fehlt nichts mehr als das Geld, das ich Ihnen dafür schulde, daß mir nichts mehr fehlt!»

gegen Schmerzen

Siniphen
Gegen Schmerzen
Contre les douleurs

Erhältlich in Apotheken und Drogerien
Fabr. Pharma-Singer, Niederurnen

Rössli-Rädli vorzüglich
nur im Hotel Rössli Flawil

Leser schreiben Slogans:

Zu jeder Stund' in jedem Alter hilft ein Witz vom Nebelspalter!

J. B.

COGNAC

Vieilli au Château de Cognac où naquit François 1er

Paulin Pouillot S.A., Lausanne

Bahnhof Buffet Olten

Inserieren bringt Erfolg

baden in BADEN
im Limmathof
Telefon 056 / 2 60 64

Napoleon verlor wegen eines Pfnüsels

die Schlacht bei Borodino. Heute wäre ihm das nicht passiert. Casana Luftbefeuchter verdunsten viel frisches Wasser und sorgen so für eine dauernd genügend feuchtigkeitsgesättigte, gesunde Luft.

Casana
Luftbefeuchter

Erhältlich in allen Geschäften, welche Eisenwaren oder Haushaltartikel führen.

Hersteller:
Alfred Stöckli Söhne
8754 Netstal GL

STÖCKLI