Objekttyp: **Advertising**

Zeitschrift: **Nebelspalter : das Humor- und Satire-Magazin**

Band (Jahr): **95 (1969)**

Heft 18

PDF erstellt am: **26.05.2024**

Nutzungsbedingungen

Die ETH-Bibliothek ist Anbieterin der digitalisierten Zeitschriften. Sie besitzt keine Urheberrechte an den Inhalten der Zeitschriften. Die Rechte liegen in der Regel bei den Herausgebern.
Die auf der Plattform e-periodica veröffentlichten Dokumente stehen für nicht-kommerzielle Zwecke in Lehre und Forschung sowie für die private Nutzung frei zur Verfügung. Einzelne Dateien oder Ausdrucke aus diesem Angebot können zusammen mit diesen Nutzungsbedingungen und den korrekten Herkunftsbezeichnungen weitergegeben werden.
Das Veröffentlichen von Bildern in Print- und Online-Publikationen ist nur mit vorheriger Genehmigung der Rechteinhaber erlaubt. Die systematische Speicherung von Teilen des elektronischen Angebots auf anderen Servern bedarf ebenfalls des schriftlichen Einverständnisses der Rechteinhaber.

Haftungsausschluss

Alle Angaben erfolgen ohne Gewähr für Vollständigkeit oder Richtigkeit. Es wird keine Haftung übernommen für Schäden durch die Verwendung von Informationen aus diesem Online-Angebot oder durch das Fehlen von Informationen. Dies gilt auch für Inhalte Dritter, die über dieses Angebot zugänglich sind.

Ein Dienst der *ETH-Bibliothek*
ETH Zürich, Rämistrasse 101, 8092 Zürich, Schweiz, www.library.ethz.ch

http://www.e-periodica.ch

Vergessen Sie das Wort Trockenrasur.
Sagen Sie sixtant-Rasur.

Den Unterschied
spüren Sie schon bei der ersten Probe.

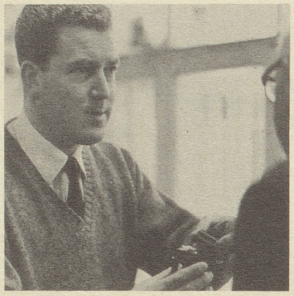

«Wenn schon der Vorgänger des Braun sixtant S über Jahre der meistgekaufte Elektrorasierer war, so heißt das etwas. Jetzt gibt es einen nagelneuen sixtant S, der noch besser ist. Er ist so gut, daß Sie ihn unbedingt probieren sollten.»

W. Flessati
Messerschmied

St. Gallen
Magnihalden 5

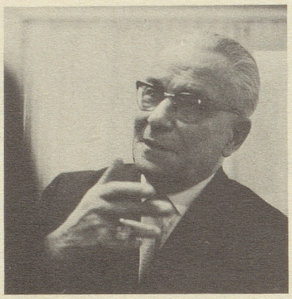

«Was mir meine Kunden immer wieder sagen - daß der sixtant S überraschend gut rasiert. Und alle, die ihn probiert haben, sagen, daß das Ergebnis von der Naßrasur nicht zu unterscheiden ist.»

O. Wilke
Rasierapparate

Basel
Blumenrain 3

«Beim Braun sixtant S stimmt einfach alles. Rasierleistung, Form, Bedienungskomfort, technische Zuverlässigkeit. Machen Sie auf jeden Fall eine Proberasur mit dem neuen Spitzengerät von Braun.»

J. Neuenschwander
Winkler & Spiess

Bienne
Rue de Nidau
Rue de la Gare

«Fachmännische Beratung gehört zu unserem Kundendienst. Ebenso die Möglichkeit, durch Proberasur zu vergleichen. Probieren Sie bei uns - unverbindlich und kostenlos - den Braun sixtant S, das neue Spitzengerät von Braun.»

Th. Latscha
in Firma Kilian
Rasier- und Elektroapparate

Zürich
Fraumünsterstraße 29

BRAUN

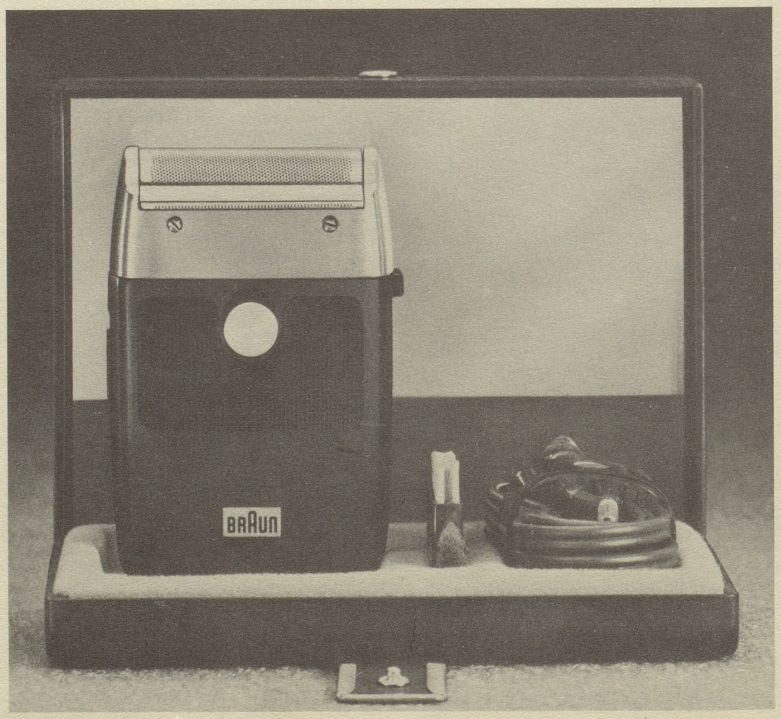

Braun sixtant	**87.- in Spiegelkassette**	
Braun sixtant S	**99.- in Spiegelkassette**	
Braun sixtant S	**118.- im Reise-Necessaire**	**3 Jahre internationale Garantie**

Braun sixtant der meistgekaufte Elektrorasierer in der Schweiz.