Rätsel

Objekttyp: **Group**

Zeitschrift: **Nebelspalter : das Humor- und Satire-Magazin**

Band (Jahr): **96 (1970)**

Heft 10

PDF erstellt am: **06.06.2024**

Nutzungsbedingungen

Die ETH-Bibliothek ist Anbieterin der digitalisierten Zeitschriften. Sie besitzt keine Urheberrechte an den Inhalten der Zeitschriften. Die Rechte liegen in der Regel bei den Herausgebern.
Die auf der Plattform e-periodica veröffentlichten Dokumente stehen für nicht-kommerzielle Zwecke in Lehre und Forschung sowie für die private Nutzung frei zur Verfügung. Einzelne Dateien oder Ausdrucke aus diesem Angebot können zusammen mit diesen Nutzungsbedingungen und den korrekten Herkunftsbezeichnungen weitergegeben werden.
Das Veröffentlichen von Bildern in Print- und Online-Publikationen ist nur mit vorheriger Genehmigung der Rechteinhaber erlaubt. Die systematische Speicherung von Teilen des elektronischen Angebots auf anderen Servern bedarf ebenfalls des schriftlichen Einverständnisses der Rechteinhaber.

Haftungsausschluss

Alle Angaben erfolgen ohne Gewähr für Vollständigkeit oder Richtigkeit. Es wird keine Haftung übernommen für Schäden durch die Verwendung von Informationen aus diesem Online-Angebot oder durch das Fehlen von Informationen. Dies gilt auch für Inhalte Dritter, die über dieses Angebot zugänglich sind.

Ein Dienst der *ETH-Bibliothek*
ETH Zürich, Rämistrasse 101, 8092 Zürich, Schweiz, www.library.ethz.ch

http://www.e-periodica.ch

Rätsel Nr. 10

Antwort eines nüchternen Eidgenossen auf den Wunsch seiner Liebsten nach einem ‹süßen Wort›!

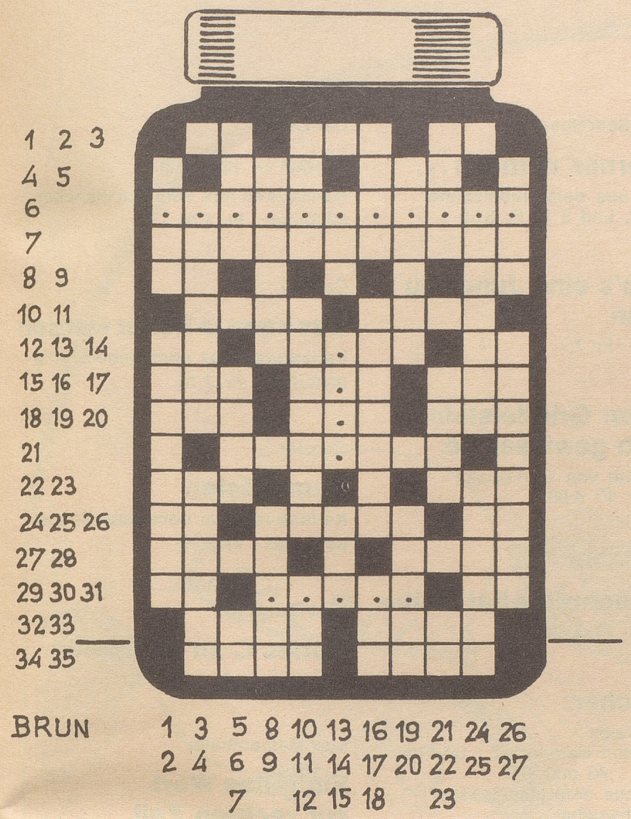

Waagrecht: 1 geheimnisvolle Naturkraft; 2 Ziel des Fußballstürmers; 3 zwischen re und fa; 4 abgek. Mädchenname; 5 einfarbig; 6 ??????????; 7 verleiht eine glänzende Haarfrisur; 8 Eisenbahnamtsblatt (abgek.); 9 chem. Zeichen für Thallium; 10 Roman von Emile Zola; 11 Glanzstück einer Oper; 12 Faultier; 13 haben oft mehr Glück als Gescheite; 14 Rex Imperator (abgek.); 15 durch, mittels; 16 Märchengestalt; 17 Wacholderschnaps; 18 ... Juventute; 19 englische Anrede; 20 Industriedorf bei Chur; 21 liegt fern im Süd'; 22 es ist ein ... entsprungen; 23 weit entfernt (engl.); 24 sticht den König; 25 enthält ziemlich viel Salzwasser; 26 chem. Zeichen für Barium; 27 stand früher in der Mitte der Stube (ch = 1 B.); 28 liegt südöstlich der Lechtaler Alpen; 29 Sie und ..; 30 ????? (ch = 1 B.); 31 zwei gleiche Vokale; 32 Geistesblitz; 33 Sauerstoffverbindung; 34 würzt den St.Galler Schüblig; 35 für die Jungen das Wichtigste eines Unterhaltungsabends.

Senkrecht: 1 herrscht bisweilen im Geldbeutel; 2 werden lieber verkauft als repariert; 3 die Perser sind solche; 4 ägyptischer Sonnengott; 5 aller guten Dinge sind es; 6 proletarisches Pferd; 7 franz. Adelsprädikat; 8 der Redaktor dieser Sparte schreibt nur über die Heimat; 9 zogen einst den Pflug (ch = 1 B.); 10 damit bezahlt Mao; 11 Schüler mit viel Phantasie schreiben den besten; 12 diktiert manchmal nur im Geschäft (ch = 1 B.); 13 Gegenteil von fern; 14 ????; 15 die erste Frau auf der Welt; 16 dieses Kommandowort lieben die Rekruten; 17 das Land der unbegrenzten Unmöglichkeiten; 18 leblos; 19 beurkunden Testamente; 20 mondäner Kurort am Mittelmeer; 21 vielgebrauchtes Modewort; 22 dort lebte Calvin; 23 man (franz.); 24 Zwischenzeit, vorläufige Regelung; 25 Abwesenheit; 26 unrasiertes Tier; 27 ohne sie würde eine Zeitung nicht rentieren.

Auflösung des letzten Kreuzworträtsels:

Selbstvertrauen bringt Erfolg.

Waagrecht: 1 Or, 2 Astarte, 3 io, 4 Renate, 5 Orient, 6 Thorax, 7 Selbst-, 8 -vertrauen, 9 Lump, 10 Amt, 11 Stab, 12 ä (ae), 13 LU (lu), 14 bringt, 15 Erfolg, 16 Knie, 17 Papa, 18 Wege, 19 zum, 20 Ruhm, 21 Erle, 22 Iris.

Senkrecht: 1 Orte, 2 Lab, 3 Reh, 4 Uerke, 5 Novum, 6 Inge, 7 Aare, 8 Panier, 9 Start, 10 GE, 11 Text, 12 Ast, 13 z. E., 14 Rum, 15 Au, 16 Rosa, 17 Tee, 18 mi, 19 Treue, 20 Rp., 21 Eile, 22 Safari, 23 Ebnat, 24 Opus, 25 Ins, 26 Allah, 27 Otto, 28 Bug.

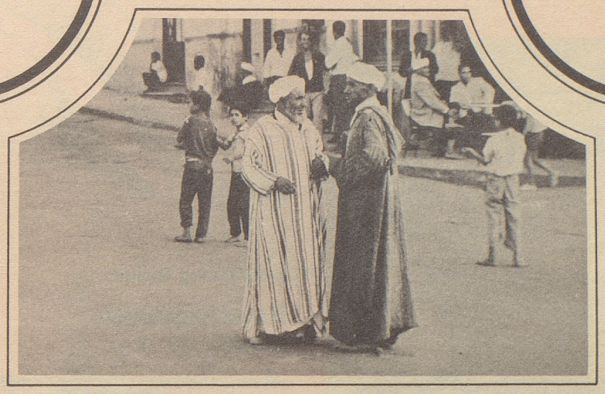

Marokko zum Beispiel

passt in jedes Ferienbudget:

Fr. 445.- für 15 Tage im Bungalow | mit Vollpension im Hotel **Fr. 695.-**

mit Flug ab Zürich

Marokko's Al Hoceima, eine der schönsten Feriengegenden der Welt, ist eines von vielen Beispielen, wie sehr bei Hotelplan an **Ihr** Ferienbudget gedacht wird! Näheres über Marokko-Ferien finden Sie auf den Seiten 54-57 des Hotelplan-Ferienalbums.

Und wenn Sie schon darin blättern, schlagen Sie doch die Seiten 7-15 auf. Soviel Platz beansprucht nämlich allein die **Insel Mallorca** mit ihren 17 Ferienorten! (8 Tage ab **Fr. 295.–**, 15 Tage ab **Fr. 325.–**.) **Neu:** Abflüge auch ab Basel. Und ein dritter Ferien-Album-Tip: **Tunesien-Ferien** beginnen bei Hotelplan bei **Fr. 395.–** (8 Tage) und auf Seite 35! Über das Hotelplan-Ferien-Album der tausend Möglichkeiten gibt es jetzt nur noch eines zu sagen: Wenn Sie es nicht schon haben, bestellen Sie es sofort. Damit Sie darin noch weitere Preis-Wunder entdecken können! Und wenn Sie es schon haben, reservieren Sie bald. Damit Ihnen niemand mehr den Platz an der Sonne wegnehmen kann – es sei denn eine verirrte Wolke...

Ich möchte blättern
im grossen Hotelplan-Ferien-Album 70
Vorname Ne
Name
Strasse
PLZ/Ort

DIE SCHWEIZ – EIN «FERIEN-WARENHAUS»

Können Sie sich irgendeine Ferienart denken, die es in der Schweiz nicht gibt? Dann teilen Sie uns das bitte mit! Wir haben nämlich keine gefunden. Bei der Suche können wir Ihnen übrigens helfen: Wir haben für Sie einen neuen Katalog drukken lassen. Er heisst «Ferien in der Schweiz» und enthält so ziemlich alles, was die Schweiz diesen Sommer an Bestem zu bieten hat! Er ist brandneu und wartet auf das an Sie adressierte Couvert!

Ich habe in den Ferien immer Heimweh
und möchte mich deshalb in der Schweiz erholen. Senden Sie mir den neuen Katalog «Ferien in der Schweiz».
Vorname Ne
Name
Strasse
PLZ/Ort

Hotelplan
Internationale Reiseorganisation

4001 Basel, Steinenvorstadt 62, 061-24 79 10 — 3001 Bern, Hirschengraben 11, 031-22 78 24 — 7002 Chur, ab 1.3.1970, Planaterrastr. 2, 081-22 72 22 1201 Genf, Place des Alpes/2, rue Thalberg, 022-32 06 05 — 1002 Lausanne, 1, Gal. Benj.-Constant, 021-22 55 15 — 6901 Lugano, Riva Vincenzo Vela 7, 091-3 10 84 — 6000 Luzern, Haldenstrasse 7, 041-23 88 77 — 9001 St. Gallen, Frongartenstrasse 5, 071-22 81 61 — 8401 Winterthur, Unterer Graben 35, 052-23 66 34 — 8031 Zürich, Talacker 30, 051-27 14 50

Wir freuen uns, Sie als Gast betreuen zu dürfen

SC