Zeitschrift: Nebelspalter : das Humor- und Satire-Magazin
Band: 97 (1971)
Heft: 35

Rubrik: Rätsel

Nutzungsbedingungen
Die ETH-Bibliothek ist die Anbieterin der digitalisierten Zeitschriften auf E-Periodica. Sie besitzt keine Urheberrechte an den Zeitschriften und ist nicht verantwortlich für deren Inhalte. Die Rechte liegen in der Regel bei den Herausgebern beziehungsweise den externen Rechteinhabern. Das Veröffentlichen von Bildern in Print- und Online-Publikationen sowie auf Social Media-Kanälen oder Webseiten ist nur mit vorheriger Genehmigung der Rechteinhaber erlaubt. Mehr erfahren

Conditions d'utilisation
L'ETH Library est le fournisseur des revues numérisées. Elle ne détient aucun droit d'auteur sur les revues et n'est pas responsable de leur contenu. En règle générale, les droits sont détenus par les éditeurs ou les détenteurs de droits externes. La reproduction d'images dans des publications imprimées ou en ligne ainsi que sur des canaux de médias sociaux ou des sites web n'est autorisée qu'avec l'accord préalable des détenteurs des droits. En savoir plus

Terms of use
The ETH Library is the provider of the digitised journals. It does not own any copyrights to the journals and is not responsible for their content. The rights usually lie with the publishers or the external rights holders. Publishing images in print and online publications, as well as on social media channels or websites, is only permitted with the prior consent of the rights holders. Find out more

Download PDF: 11.07.2025

ETH-Bibliothek Zürich, E-Periodica, https://www.e-periodica.ch

Rätsel Nr. 35

1	4	7	9	11	14	16	18	20	23	25	27	30
2	5	8	10	12	15	17	19	21	24	26	28	31
3	6			13				22			29	32

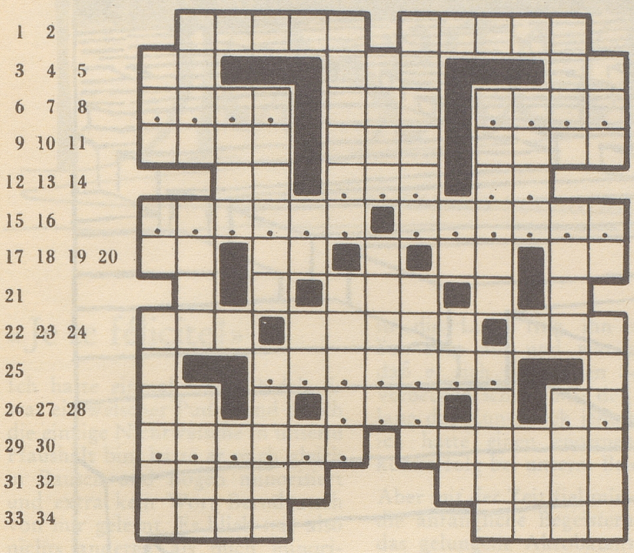

P. K.

Ein Zitat fürs Notizbüchlein der Renommisten!

Waagrecht: 1 ganz ..... träumt von der Liebe; 2 schrieb die Odyssee nicht mit dem Gänsekiel; 3 persönliches Fürwort; 4 Name, der für fromme Mädchen gut paßt; 5 sie sind ihrer zwei, die im Unterwaldnerland talwärts fließen; 6 ????; 7 kurz für Adresse; 8 ????; 9 soviel wie wurst, aber nie wie Würste; 10 dort regierten die Portugiesen seit 1510 auf indischem Boden; 11 es ist kalt, wenn er für uns sichtbar wird; 12 ist der französischen Westküste vorgelagert, ein Seebad und von Austernfischern bewohnt; 13 ???; 14 ??; 15 ??????; 16 ??????; 17 wenn .. Nacht wird; 18 ich, im Idiom der Piemontesen; 19 muß mit seinem dichten Pelz in seiner tropischen Heimat sicherlich nicht frieren; 20 die Goldschmiede verarbeiten es in Orléans; 21 dort flanieren Badegäste auf belgischem Boden; 22 verleitet uns zu Taten, denen die Reue auf dem Fuß folgt; 23 mündet in die Linth; 24 das unverdiente kann uns eine Lehre sein; 25 ???????; 26 Japaner spielen es; 27 ???; 28 ??; 29 ??????; 30 war Dichter und Philosoph, Landsmann und Zeitgenosse von Gandhi; 31 ihre Fahrbahn kann im Herbst laubübersät sein; 32 gehört zur Flora des Libanons; 33 vom Plankton ernähren sich viele seiner Bewohner; 34 Negation.

Senkrecht: 1 Treulosigkeit zählt zu ihren Feinden; 2 zum Exempel (abgek.); 3 darin ist die Squaw Hausfrau; 4 dort steht auf dem hochgelegenen Hradschin der gotische Dom Sankt Veit; 5 aß die Linsen zu gern; 6 sind leichter als Wasser und im Wasser unlöslich; 7 dort landen Schiffe an der apulischen Küste; 8 Insel (französisch); 9 Poeten schreiben sie in wehmütiger Stimmung; 10 handhabte ihr poetisches Handwerkszeug in der Schweiz und war eine Zeitgenossin von Tavel; 11 vis-à-vis von Nordwesten; 12 ist das chemische Zeichen für Selen, und 21 senkrecht für Eisen; 13 französisches Reflexivpronomen; 14 Balletteusen erlernen und üben ihn immer wieder; 15 verlor in der römischen Kaiserzeit an Bedeutung; 16 Heiden beten es an; 17 der rechte tut was er will; 18 muß sorgfältig verladen werden, wenn er mit Glas oder Porzellan gefüllt ist; 19 viele, die annehmen sich nicht zu fürchten, haben sie ins Unterbewußtsein verdrängt; 20 Autozeichen für Panama; 21 siehe 12 senkrecht; 22 auf Zeit (abgekürzt); 23 dort stehen das Prado-Museum und Cervantes-Denkmal; 24 am Tag als der ..... kam; 25 darin ist die Brille gut versorgt; 26 das Appenzeller Landsgemeindelied ist beispielsweise eine; 27 daran werden Segel festgezurrt; 28 italienische Pforte am italienisch-schweizerischen Grenzzaun; 29 so viele Beine haben Stative; 30 der Ellbogen zählt zu seinen Gelenken; 31 kurz für Herr; 32 ihre Einkommen steigen oder fallen, entsprechend fetter oder magerer Ernten.

Auflösung des letzten Kreuzworträtsels:
«Auch *zarte* Katzen kratzen!»

Waagrecht: 1 Te, 2 sah, 3 Auch, 4 Espe, 5 zarte, 6 Motiv, 7 Bote, 8 Eta, 9 Se, 10 krank, 11 Spalier, 12 total, 13 a. o., 14 zuletzt, 15 été, 16 Zoo, 17 NE, 18 dent., 19 neun.

Senkrecht: 1 Salez, 2 Tau, 3 Samos, 4 EHC, 5 Protest, 6 Huette, 7 Po, 8 Ei, 9 Katzen, 10 verlauten, 11 Taille, 12 âne, 13 du, 14 kratzen, 15 Ozon, 16 Toto.

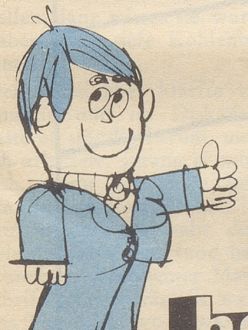

Die beste Möbel-Adresse

...Ihr Fachhändler mit dem blauen Plakat!

MSL STÄHLIN
Hier erhalten Sie MSL-Möbel!

Ihr Fachhändler bringt Sie gerne in eine der grossen MSL-Stählin-Möbelausstellungen in Lachen (Kt. Schwyz) oder Carrouge bei Mézières (Kt. Waadt).
MSL-Stählin-Möbel mit Garantie und günstigen Teilzahlungsmöglichkeiten.

Bezugsquellennachweis durch:
Max Stählin & Cie. AG, Möbelfabrik,
8853 Lachen, Tel. 055 71 67 1.

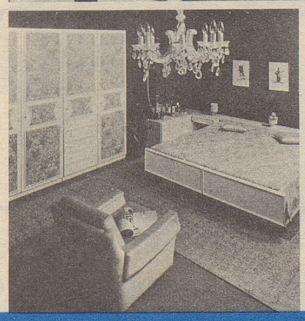

MSL STÄHLIN
Möbelfabrik

Coupon
Senden Sie mir einen Bezugsquellennachweis mit allen MSL-Fachgeschäften in meiner näheren Umgebung.
Name _____
Vorname _____
Strasse _____
Ort/Plz. _____
Senden an: Telefon _____
Max Stählin & Cie. AG, 8853 Lachen am See