Objekttyp: **Advertising**

Zeitschrift: **Nebelspalter : das Humor- und Satire-Magazin**

Band (Jahr): **97 (1971)**

Heft 45

PDF erstellt am: **06.06.2024**

Nutzungsbedingungen

Die ETH-Bibliothek ist Anbieterin der digitalisierten Zeitschriften. Sie besitzt keine Urheberrechte an den Inhalten der Zeitschriften. Die Rechte liegen in der Regel bei den Herausgebern.
Die auf der Plattform e-periodica veröffentlichten Dokumente stehen für nicht-kommerzielle Zwecke in Lehre und Forschung sowie für die private Nutzung frei zur Verfügung. Einzelne Dateien oder Ausdrucke aus diesem Angebot können zusammen mit diesen Nutzungsbedingungen und den korrekten Herkunftsbezeichnungen weitergegeben werden.
Das Veröffentlichen von Bildern in Print- und Online-Publikationen ist nur mit vorheriger Genehmigung der Rechteinhaber erlaubt. Die systematische Speicherung von Teilen des elektronischen Angebots auf anderen Servern bedarf ebenfalls des schriftlichen Einverständnisses der Rechteinhaber.

Haftungsausschluss

Alle Angaben erfolgen ohne Gewähr für Vollständigkeit oder Richtigkeit. Es wird keine Haftung übernommen für Schäden durch die Verwendung von Informationen aus diesem Online-Angebot oder durch das Fehlen von Informationen. Dies gilt auch für Inhalte Dritter, die über dieses Angebot zugänglich sind.

Ein Dienst der *ETH-Bibliothek*
ETH Zürich, Rämistrasse 101, 8092 Zürich, Schweiz, www.library.ethz.ch

http://www.e-periodica.ch

Neu

Rössli Rund

... e rundi Sach!

Der einzige nikotinarme runde Stumpen

auch konisch
als Rössli Sandblatt erhältlich

10 Stück Fr. 2.40
cellophaniert

...das vielbegehrte Hemd!

H-1-71

Vorbei mit der sensiblen Erregbarkeit, mit den nervösen Herzbeschwerden und der Mühe, einzuschlafen

Jetzt auch als tassenfertiger TEE!

Die 150-ml-Dose reicht für ca. 25 Tassen und kostet Fr. 4.80.

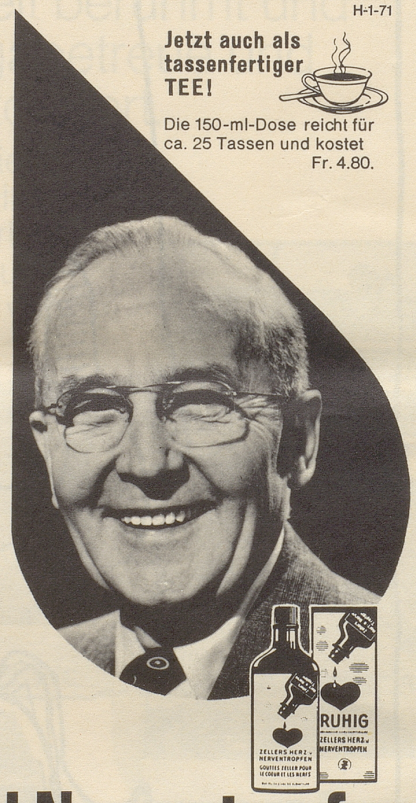

Machen Ihnen überreizte Nerven, Herzklopfen und unregelmässiger Puls zu schaffen? Werden Sie behindert durch nervöse Unrast und Angstgefühle? Oder gehören Sie zu denen, die nicht mehr gut schlafen? Dann kann eine Kur mit Zellers Herz- und Nerventropfen Ihnen helfen. Denn dieses bewährte Präparat aus Medizinalpflanzen entfaltet die heilende Hilfe auf besänftigende, krampflösende und schonende Weise. Ihr Herz findet den normalen Rhythmus wieder, Ihre Nerven beruhigen sich, und nachts stellt der gesunde Schlaf sich wieder ein.

Zellers Herz- und Nerventropfen

Einzelflaschen zu Fr. 4.90 und Fr. 8.90 oder die vorteilhafte Kurpackung (mit 4 grossen Flaschen) zu Fr. 29.– erhalten Sie in Apotheken und Drogerien

Auch als Dragées mit spezieller Wirkung als **schonende Schlafhilfe.** Die praktische Schiebedose mit 60 Dragées kostet Fr. 3.90, die günstigen Kurpackungen Fr. 11.20 und Fr. 25.50

Ein Qualitätsprodukt der Max Zeller Söhne AG, 8590 Romanshorn

Weil Ihnen niemand mehr Auswahl, mehr Vorteile bieten kann – direkt zu

Möbel-Pfister
Möbel-Pfister

1948

Pfister-Service im ganzen Land – ein Riesenvorteil! **ZÜRICH** b. HB am Walcheplatz **ZÜRICH** Sihlbrücke Kasernenstr. 7+11 **BASEL** Mittl. Rheinbrücke **BERN** Bhf. P Schanzenstr. 1 **BIEL** Neumarktplatz **ST. GALLEN** Blumenbergpl. **WINTERTHUR** Steinberggasse **LUZERN** b. Löwenpl. 400 P City-Parking **ZUG** Bahnhofstr. 32 **MELS-SARGANS** pizol-park / Sargans 1000 P FR bis 21 Uhr **SUHR** / AARAU 1000 P MI Abendverk. bis 21 Uhr **GENF, LAUS., DELSBG., NEUENBG., CONTONE TI**