Objekttyp: **Advertising**

Zeitschrift: **Nebelspalter : das Humor- und Satire-Magazin**

Band (Jahr): **99 (1973)**

Heft 19

PDF erstellt am: **26.05.2024**

Nutzungsbedingungen

Die ETH-Bibliothek ist Anbieterin der digitalisierten Zeitschriften. Sie besitzt keine Urheberrechte an den Inhalten der Zeitschriften. Die Rechte liegen in der Regel bei den Herausgebern.
Die auf der Plattform e-periodica veröffentlichten Dokumente stehen für nicht-kommerzielle Zwecke in Lehre und Forschung sowie für die private Nutzung frei zur Verfügung. Einzelne Dateien oder Ausdrucke aus diesem Angebot können zusammen mit diesen Nutzungsbedingungen und den korrekten Herkunftsbezeichnungen weitergegeben werden.
Das Veröffentlichen von Bildern in Print- und Online-Publikationen ist nur mit vorheriger Genehmigung der Rechteinhaber erlaubt. Die systematische Speicherung von Teilen des elektronischen Angebots auf anderen Servern bedarf ebenfalls des schriftlichen Einverständnisses der Rechteinhaber.

Haftungsausschluss

Alle Angaben erfolgen ohne Gewähr für Vollständigkeit oder Richtigkeit. Es wird keine Haftung übernommen für Schäden durch die Verwendung von Informationen aus diesem Online-Angebot oder durch das Fehlen von Informationen. Dies gilt auch für Inhalte Dritter, die über dieses Angebot zugänglich sind.

Ein Dienst der *ETH-Bibliothek*
ETH Zürich, Rämistrasse 101, 8092 Zürich, Schweiz, www.library.ethz.ch

http://www.e-periodica.ch

Grosser Probe-fahrt Wettbewerb

1. Preis 1 Reise im Wert von **Fr. 6000.–** mit dem Reisebüro **KUONI**

2. Preis 1 Reise im Wert von **Fr. 4000.–** mit dem Reisebüro **KUONI**

3.–5. Preis Je 1 Reise im Wert von **Fr. 2200.–** mit dem Reisebüro **KUONI**

Die Gewinner bestimmen die Anzahl der Beteiligten, das Datum und die Dauer der Reise sowie deren Ziel selbst. Beispiele: **Bahamas, Seychellen, Afrika-Safari, Himalaya, Tahiti, Mexiko, New York, Rio de Janeiro, Bangkok, Kanarische Inseln, Kreuzfahrten usw.**

6.–50. Preis Je ein tragbarer Fernsehapparat **Autovox.**

51.–100. Preis Je ein Autoradio **Blaupunkt.**

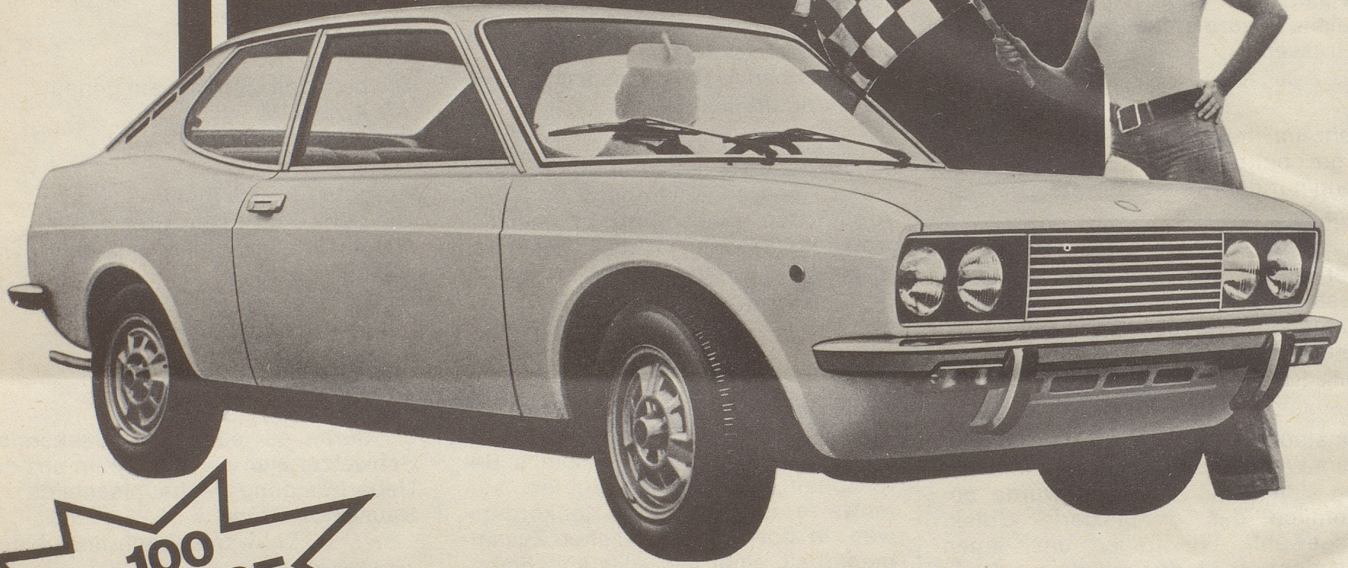

100 PREISE

Fiat 128 Sport Coupé

Teilnahmecoupon

Schneiden Sie diesen Coupon aus, gehen Sie damit zum nächsten Fiat-Vertreter und machen Sie eine Probefahrt mit dem **Fiat 128 Sport Coupé.** Nach der Probefahrt senden Sie den ausgefüllten Coupon, mit dem Stempel des Vertreters versehen, an **Fiat Suisse S.A., Wettbewerb 128 Coupé, 108 rue de Lyon, 1211 Genève 13,** und nehmen so automatisch an der Verlosung teil.

Name: _____

Vorname: _____

Strasse: _____

PLZ/Ort: _____

Unterschrift und Stempel des Fiat-Vertreters:

Wettbewerbsbestimmungen

Gehen Sie noch heute zum Fiat-Vertreter – der Wettbewerb dauert nur bis zum **25. Juni 1973** (Datum des Poststempels). Teilnahmeberechtigt sind alle, die einen gültigen Fahrausweis besitzen (ausgenommen die Mitarbeiter der Schweizerischen Fiat-Organisation und ihre Angehörigen). Die Verlosung wird am 2. Juli 1973 unter notarieller Aufsicht durchgeführt. Die Gewinner werden persönlich benachrichtigt. Über diesen Wettbewerb kann keinerlei Briefwechsel geführt werden.

Probefahren – Urteilen

FIAT