Objekttyp: **Advertising**

Zeitschrift: **Nebelspalter : das Humor- und Satire-Magazin**

Band (Jahr): **100 (1974)**

Heft 36

PDF erstellt am: **26.05.2024**

**Nutzungsbedingungen**

Die ETH-Bibliothek ist Anbieterin der digitalisierten Zeitschriften. Sie besitzt keine Urheberrechte an den Inhalten der Zeitschriften. Die Rechte liegen in der Regel bei den Herausgebern.
Die auf der Plattform e-periodica veröffentlichten Dokumente stehen für nicht-kommerzielle Zwecke in Lehre und Forschung sowie für die private Nutzung frei zur Verfügung. Einzelne Dateien oder Ausdrucke aus diesem Angebot können zusammen mit diesen Nutzungsbedingungen und den korrekten Herkunftsbezeichnungen weitergegeben werden.
Das Veröffentlichen von Bildern in Print- und Online-Publikationen ist nur mit vorheriger Genehmigung der Rechteinhaber erlaubt. Die systematische Speicherung von Teilen des elektronischen Angebots auf anderen Servern bedarf ebenfalls des schriftlichen Einverständnisses der Rechteinhaber.

**Haftungsausschluss**

Alle Angaben erfolgen ohne Gewähr für Vollständigkeit oder Richtigkeit. Es wird keine Haftung übernommen für Schäden durch die Verwendung von Informationen aus diesem Online-Angebot oder durch das Fehlen von Informationen. Dies gilt auch für Inhalte Dritter, die über dieses Angebot zugänglich sind.

Ein Dienst der *ETH-Bibliothek*
ETH Zürich, Rämistrasse 101, 8092 Zürich, Schweiz, www.library.ethz.ch

**http://www.e-periodica.ch**

# Höchster Liegekomfort im neuen Hotz-Schlafzimmer Modell "Biedermeier"

Wie bezaubernd wirkt diese Bettgruppe und wie praktisch ist sie durch das Ausschwenken auf Rollen.
Ob Sie zwei Betten – wie Bild – oder ein «grand lit» vorziehen, in jedem Fall gestalten wir für Sie eine geschmackvolle Einrichtung für viele Jahre.

Embru-matic bietet Schlafkomfort für höchste Ansprüche.

Dieses Untermatratzen-System ist in jedes Bett einlegbar, auch in unser Schlafzimmer-Modell «Biedermeier».

Besuchen Sie einmal unsere Schlafzimmer-Ausstellung in Zürich, Bleicherweg 18. – Verlangen Sie unseren Spezialprospekt «Embru-matic».

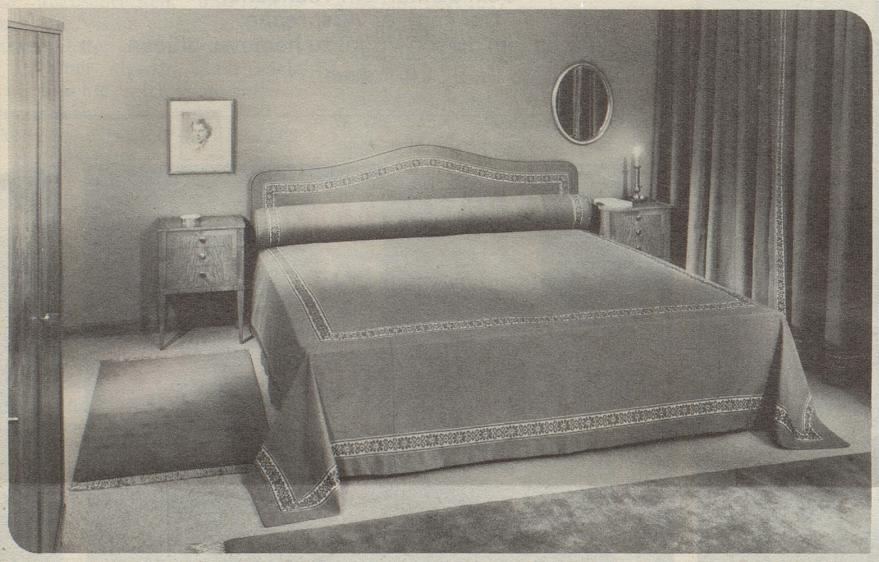

Mit einem Fingerdruck sind Kopf- und Fussteil der Embru-matic stufenlos verstellbar.

**Carl Hotz Söhne**
**Möbelwerkstätten**
**8002 Zürich, Bleicherweg 18**
**Telefon 01 36 51 10**
**P - 150 m / Escherwiese**
**Montag geschlossen**

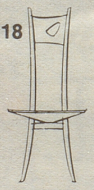

**HOTZ MÖBEL**



*Nebelspalter-Inserate bringen Erfolg*



**Löwen Raperswilen**

**im Thurgau**
*zwischen Frauenfeld und Kreuzlingen*

*Sehr gepflegter Landgasthof*
*Geeignet für Hochzeiten und Gesellschaften*
*Telefon 054/8 19 06*

*Montag ganzer Tag,*
*Dienstag bis 17.00 Uhr geschlossen*



KOPFSCHMERZ: Contra-Schmerz WILD

MONATS-SCHMERZ: Contra-Schmerz WILD

ZAHNSCHMERZ: Contra-Schmerz WILD

RHEUMASCHMERZEN: Contra-Schmerz WILD


# Nebelspalter Buchtip

Wo geschrieben, gesetzt und gedruckt wird, passieren Fehler – Druckfehler

Felix Rorschacher

## Das darf nicht wahr sein!

80 Seiten 12,3×20 cm Fr. 9.–
99 unglaubliche aber wahre Druckfehler und Stilblüten. 2. Auflage.

Wer zu den heiteren Wesen gehört, die es einem Druckfehler lachend verzeihen, sich selbst begangen zu haben, und wer meint, im Wust der täglichen Zeitungsmeldungen sei der Druckfehlerteufel ein guter Teufel, weil der unfreiwillige Humor so erfrischend wirkt, der sollte sich dieses Büchlein beschaffen. Felix Rorschacher hat 99 unglaubliche, aber wahre Druckfehler und Stilblüten angepirscht, erlegt, aus den Zeitungsspalten ausgeweidet, aufgespiesst und sorgsam konserviert. Sie sind wohl eingebettet in Vor-, Mittel- und Nachworte von Eduard Stäuble, Hans Weigel und N. O. Scarpi. Wolf Barth umspielte sie mit träfen Zeichnungen. Alle Texte sind selbstverständlich im Faksimile wiedergegeben und bürgen dafür, dass die witzigen Druckfehler, die grellfarbigen Stilblüten und die komischen Begegnungen von einander entgegengesetzten Gedanken wirklich waidgerecht und auf freier Wildbahn im Blätterwald gejagt und nicht von Witzbolden im Gehege künstlich gezüchtet wurden.

**Bei Ihrem Buchhändler**