Geschichte, Politik, Politiker [Edgar Bonjour]

Autor(en): **Lektor, Johannes**

Objekttyp: **BookReview**

Zeitschrift: **Nebelspalter : das Humor- und Satire-Magazin**

Band (Jahr): **101 (1975)**

Heft 28

PDF erstellt am: **26.05.2024**

Nutzungsbedingungen

Die ETH-Bibliothek ist Anbieterin der digitalisierten Zeitschriften. Sie besitzt keine Urheberrechte an den Inhalten der Zeitschriften. Die Rechte liegen in der Regel bei den Herausgebern.
Die auf der Plattform e-periodica veröffentlichten Dokumente stehen für nicht-kommerzielle Zwecke in Lehre und Forschung sowie für die private Nutzung frei zur Verfügung. Einzelne Dateien oder Ausdrucke aus diesem Angebot können zusammen mit diesen Nutzungsbedingungen und den korrekten Herkunftsbezeichnungen weitergegeben werden.
Das Veröffentlichen von Bildern in Print- und Online-Publikationen ist nur mit vorheriger Genehmigung der Rechteinhaber erlaubt. Die systematische Speicherung von Teilen des elektronischen Angebots auf anderen Servern bedarf ebenfalls des schriftlichen Einverständnisses der Rechteinhaber.

Haftungsausschluss

Alle Angaben erfolgen ohne Gewähr für Vollständigkeit oder Richtigkeit. Es wird keine Haftung übernommen für Schäden durch die Verwendung von Informationen aus diesem Online-Angebot oder durch das Fehlen von Informationen. Dies gilt auch für Inhalte Dritter, die über dieses Angebot zugänglich sind.

Ein Dienst der *ETH-Bibliothek*
ETH Zürich, Rämistrasse 101, 8092 Zürich, Schweiz, www.library.ethz.ch

http://www.e-periodica.ch

Das neue Buch

Geschichte, Politik, Politiker

Der dreibändigen *«Geschichte der schweizerischen Neutralität»* von Prof. Edgar Bonjour schloss sich der ebenfalls dreibändige Teil über die Neutralität im 2. Weltkrieg an («Bonjour-Bericht»), dann wurde dazu der erste Band *Dokumente* herausgegeben, dem nun (mit *Band VIII*) der zweite folgt. Auch die hier gesammelten Dokumente umfassen den Zeitraum von 1939 bis 1945. In seiner Einleitung sagt Bonjour, quellenkritisch geprüfte Schriftstücke kennenzulernen, entspreche einem legitimen Bedürfnis des politisch verantwortlichen Menschen. Es befähige ihn, im Zusammenhang mit den früheren Bänden die neuere Vergangenheit der Schweiz begründet zu beurteilen. Das vorliegende Quellenbuch soll ein Hilfsmittel sein für die selbständige Auseinandersetzung mit einem Teilgebiet der schweizerischen Zeitgeschichte. Sich durch ernsthaftes Studium echter historischer Zeugnisse den Weg zum Verständnis der Vergangenheit zu bahnen ist um so nötiger, als das gegenwärtige Geschichtsbewusstsein durch eine tendenziöse Publizistik geprägt zu werden droht. (Helbing und Lichtenhahn, Basel)

*

Die politische Biographie *«Karl Marx»* von Fritz J. Raddaz (Verlag Hoffmann und Campe) hat im «Spiegel» eine heftige Auseinandersetzung entfacht. Das Buch ist trotz seiner über 500 Seiten wesentlich leichter zu lesen als das Gesamtwerk von Marx, was aber nicht gegen das neue Buch spricht. Seine Lektüre wäre sogar allen jenen zu empfehlen, die sich Marxisten zwar nennen, aber Marxens Werk überhaupt nicht kennen; jenen, die Marx zwar immer wieder zitierend bemühen, aber oft in Zitaten, zu denen Marx noch zu Lebzeiten wesentliche Korrekturen geliefert hat; und jenen auch, die Marx nicht genug anführen können als Zeugen gegen die Bourgeoisie, aber nicht wissen (aus vorliegendem Buch aber erfahren könnten), in welch geradezu exemplarischer Art Karl Marx das Leben eines Füdlibürgers führte. Damit sei nichts gesagt gegen Marx als grossen Wirtschaftsanalytiker und als begnadeten wirtschaftspolitischen Visionär (wenn sich auch nur wenige der Visionen erfüllten); das Buch entthront lediglich eine Figur, die heute mehr als Denkmal, als Alibi oder als Argument pervertiert, statt in ihrer Denkweise wirklich studiert und geprüft wird. *Johannes Lektor*

SCHLÖSSLI

am Spisertor

Für Feinschmecker koche ich jetzt im neurenovierten

SCHLÖSSLI

an der Spisergasse

H. Santschi, Küchenchef
St. Gallen
beim Spisertor
Tel. 071 22 12 56

Leiden Sie an Verstopfung?

Erwecken Sie die Galle Ihrer Leber.

Carters kleine Pillen fördern die Magen- und Darmtätigkeit, ohne Durchfall zu verursachen und regen den Gallenabfluss an. Bald fühlen Sie sich wieder wohl und frisch. In Apotheken und Drogerien.

CARTERS kleine Pillen

HOTEL APPENZELL Hecht

A. KNECHTLE / TEL. (071) 87 10 25

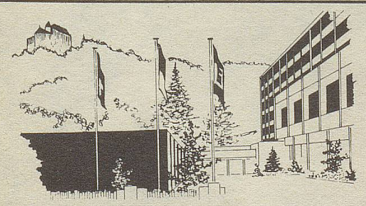

Thermalbad Lostorf

Telefon 062/48 24 24 8 km von Olten

Medizinisch anerkanntes Heilbad
Thermalhallenbad
Wannenbäder/Therapien (Mo-Sa), Sauna, Solarium
Restaurationsbetriebe
Öffnungszeiten des Hallenbades:
7.00 bis 21.30 (Kassenschluss 20.30 Uhr);
sonntags 7.00 bis 20.00 (Kassenschluss 19.00)

Für Kuraufenthalte:
Verkehrsbüro 4654 Lostorf, Tel. 062/48 22 65

Lostorfer Therme – heilende Wärme

Aus Altem wird Neues

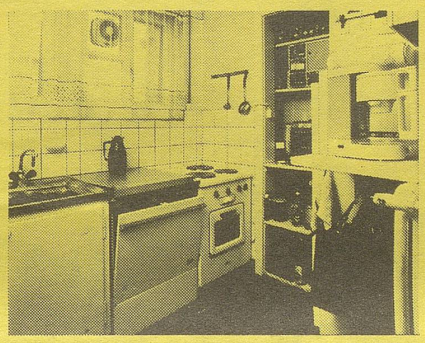

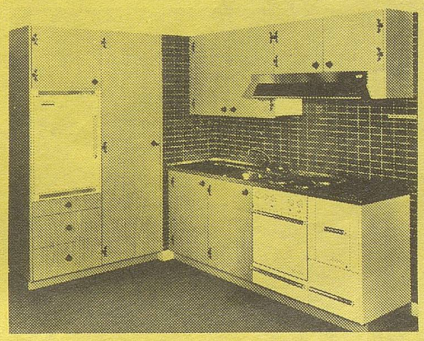

Zuviele Frauen haben heute zuwenig Küchenkomfort. Denn ihre Küchen sind oft umständlich, unzweckmässig, umwegig, unfreundlich und unharmonisch. Wenn Sie jedoch eine praktische, zweckmässige, funktionell richtige, freundliche und harmonische Küche besitzen möchten, dann weiss SARINA Bescheid; denn SARINA hat Erfahrung im Küchenbau, und zwar seit über 60 Jahren. Wenn Sie uns den Coupon zustellen, hören Sie von uns unverbindlich.

Ihr grosser Vorteil: unsere Fachleute beraten Sie an Ort und Stelle.

Einbauküchen
Elektroherde
Holzherde
Kombinierte Herde
Restaurationsherde

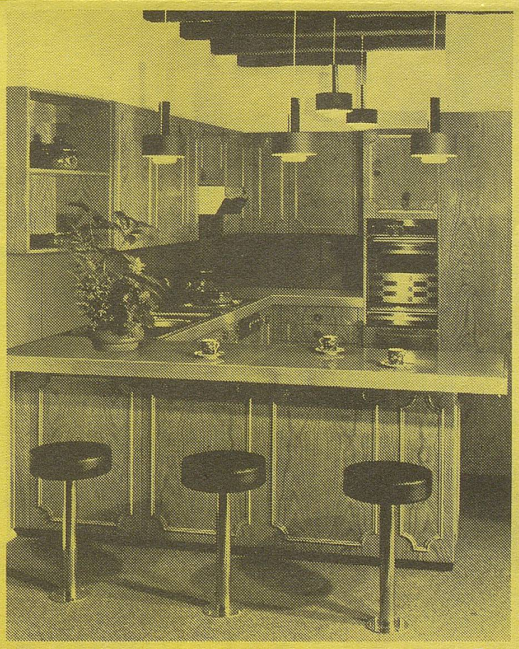

Sarina

Sarina-Werke AG 1701 Fribourg
Route des Arsenaux 29
Tel. 037 22 24 91

BON

Wir wünschen Auskunft über Ihre ☐ neuen Elektroherde, ☐ Küchenkombinationen, ☐ Holzkochherde, ☐ Küchenumbauten
Zutreffendes bitte ankreuzen

Name _____
Adresse _____

Einsenden an Sarina-Werke AG 1701 Fribourg

NE