Objekttyp: **Advertising**

Zeitschrift: **Nebelspalter : das Humor- und Satire-Magazin**

Band (Jahr): **102 (1976)**

Heft 13

PDF erstellt am: **27.05.2024**

Nutzungsbedingungen

Die ETH-Bibliothek ist Anbieterin der digitalisierten Zeitschriften. Sie besitzt keine Urheberrechte an den Inhalten der Zeitschriften. Die Rechte liegen in der Regel bei den Herausgebern.
Die auf der Plattform e-periodica veröffentlichten Dokumente stehen für nicht-kommerzielle Zwecke in Lehre und Forschung sowie für die private Nutzung frei zur Verfügung. Einzelne Dateien oder Ausdrucke aus diesem Angebot können zusammen mit diesen Nutzungsbedingungen und den korrekten Herkunftsbezeichnungen weitergegeben werden.
Das Veröffentlichen von Bildern in Print- und Online-Publikationen ist nur mit vorheriger Genehmigung der Rechteinhaber erlaubt. Die systematische Speicherung von Teilen des elektronischen Angebots auf anderen Servern bedarf ebenfalls des schriftlichen Einverständnisses der Rechteinhaber.

Haftungsausschluss

Alle Angaben erfolgen ohne Gewähr für Vollständigkeit oder Richtigkeit. Es wird keine Haftung übernommen für Schäden durch die Verwendung von Informationen aus diesem Online-Angebot oder durch das Fehlen von Informationen. Dies gilt auch für Inhalte Dritter, die über dieses Angebot zugänglich sind.

Ein Dienst der *ETH-Bibliothek*
ETH Zürich, Rämistrasse 101, 8092 Zürich, Schweiz, www.library.ethz.ch

http://www.e-periodica.ch

In den Klüften des Piz Aul sammeln sich die Wasser, dringen hinab in den Bündnerschiefer und treten aus dem Dolomit wieder hervor.

Im Valsertal als Valserwasser.

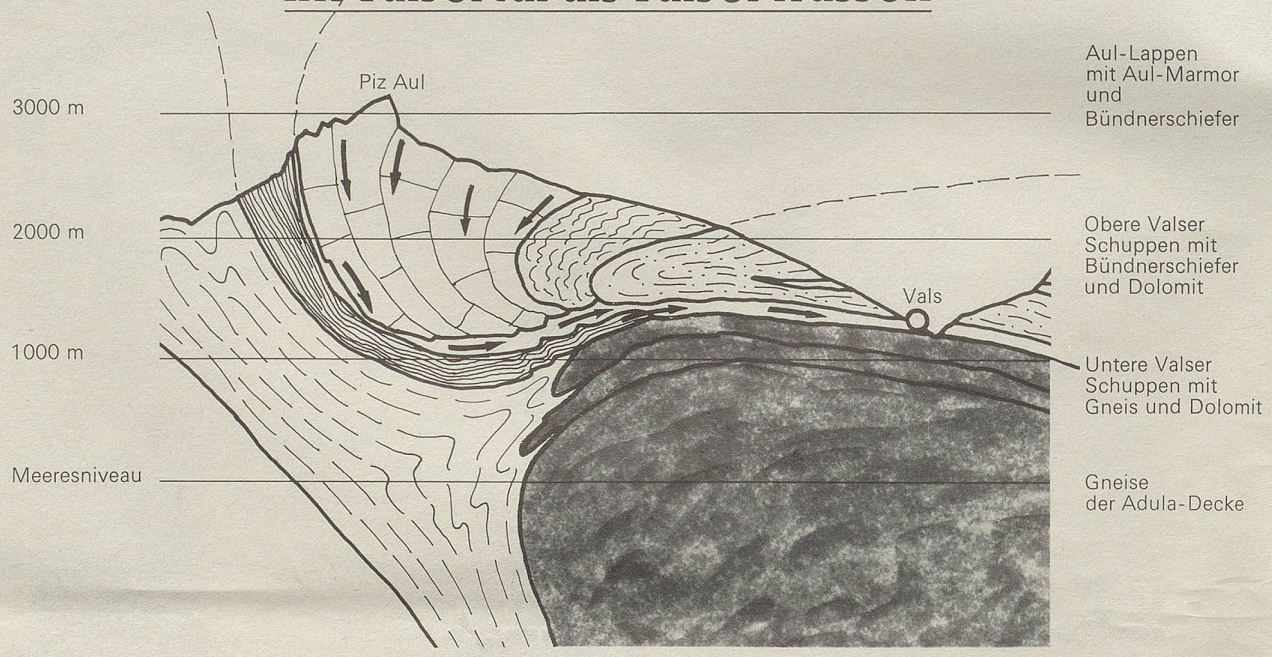

Der Weg des Valserwassers ist beschwerlich und geheimnisvoll.

Irgendwo zwischen Schwarzhorn und Piz Aul und Piz Serenastga, 2600–3100 Meter hoch, sammeln sich die Wasser in den Klüften Jahrmillionen alten Bündnerschiefers, dringen durch Spalten und Risse 1000 Meter tief ins Berginnere, in den von Rauhwacken durchzogenen Dolomit. Angereichert mit Spurenelementen und Kohlensäure, sprengt das Wasser kleinste Teilchen der Materie (Ionen) aus dem Gestein. Löst aus Bündnerschiefer und Dolomit Calcium (Ca) und Hydrogenkarbonat (HCO_3) und aus dem Dolomit Magnesium (Mg). Und löst aus dem Gips der Rauhwacken Sulfat (SO_4).

Bis es schliesslich aus dem 1000 Meter tiefen Berginnern an den Quellen des Valsertales wieder hervortritt. Als Valserwasser.

Kristallklar. Reich an Mineralien. Mit 21 wertvollen Spurenelementen. Einmalig in der Zusammensetzung. Einzigartig in der Wirkung, regt es die Verdauung an und entschlackt. Und allen, die es reichlich trinken, hilft es, schlank zu bleiben.

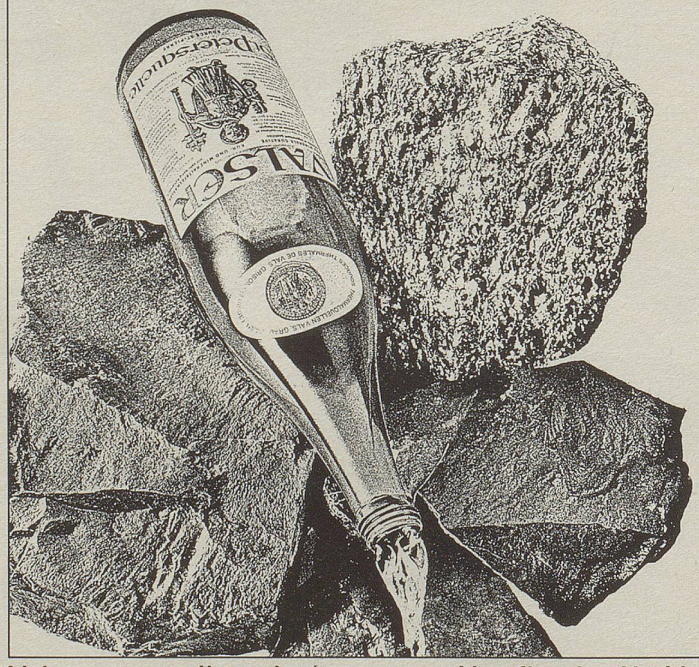

VALSER

Valserwasser. Das Rezept der Natur.

Valserwasser gibt es in der grossen Literflasche. Und jetzt auch in der kleinen Restaurationsflasche (3 dl).

Die vier fesselndsten Programme, die Sie sich in Amerika anschauen können, laufen bei der Swissair.

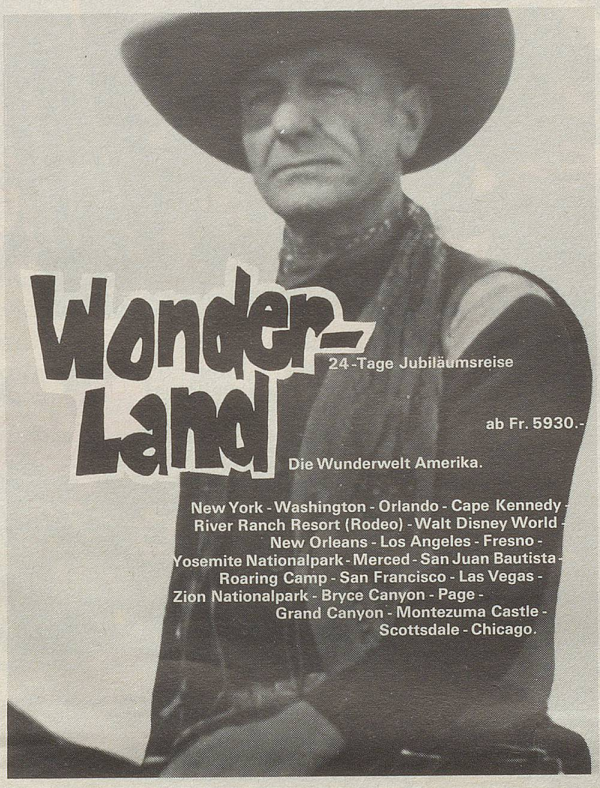

Chicago - Colorado Springs - La Veta Pass - Fort Garland - Alamosa - Wolf Creek Pass - Durango - Mesa Verde Nationalpark - Cortez - Monticello - Monument Valley - Kayenta - Grand Canyon - Las Vegas - Los Angeles - San Francisco.

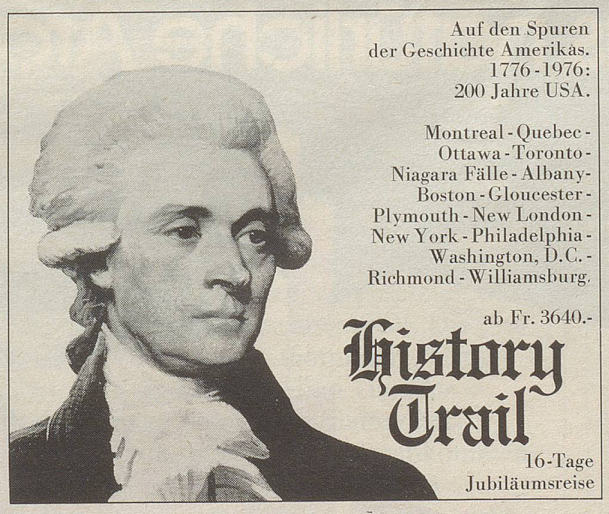

Die Swissair hat für Sie vier Amerika-Reiseprogramme zusammengestellt. Jedes ist spannender als ein John Wayne-Film, unterhaltsamer als ein Barbra Streisand-Musical und informativer als eine Walt Disney-Matinée. Amerika wie Sie es in Amerika und nicht im Kino sehen.

In jedem Amerika-Reiseprogramm der Swissair ist das alles inbegriffen: Sie fliegen hin und zurück mit einem Swissair Linienflugzeug. Sie übernachten in Erstklass-Hotels. Sie werden – auch was das Essen angeht – ein nahrhaftes Stück Amerika vorgesetzt bekommen (Frühstück und – je nach Programm – Mittagessen und/oder Nachtessen). Sie werden Städte besichtigen und Ausflüge machen. Sie werden sich an vielen Orten umschauen können und Land und Leute kennenlernen. Selbstverständlich brauchen Sie sich unterwegs nicht um Trinkgelder, Gepäckträger und örtliche Abgaben zu kümmern.

Sie werden sehen, jedes der 4 Amerika-Programme der Swissair läuft in ungekürzter Originalfassung, und zwar am 3. Mai, 24. Mai, 14. Juni, 5. Juli, 26. Juli, 16. August, 6. September, 27. September und 11. Oktober 1976.

Weitere Auskunft – auch über die Möglichkeit, unabhängig und auf eigene Faust ab 1767.– Franken die USA und Kanada zu entdecken – gibt Ihnen die Swissair oder Ihr IATA-Reisebüro.

SWISSAIR

erlebe das natürliche Aroma
brunette extra
Maryland fin
20
brunette extra
Maryland
brunette
Doppel-Filter
brunette
die Alternative: extra leicht
brunette
76.1.154.2.5d