Objekttyp: **Advertising**

Zeitschrift: **Nebelspalter : das Humor- und Satire-Magazin**

Band (Jahr): **104 (1978)**

Heft 41

PDF erstellt am: **27.05.2024**

Nutzungsbedingungen

Die ETH-Bibliothek ist Anbieterin der digitalisierten Zeitschriften. Sie besitzt keine Urheberrechte an den Inhalten der Zeitschriften. Die Rechte liegen in der Regel bei den Herausgebern.
Die auf der Plattform e-periodica veröffentlichten Dokumente stehen für nicht-kommerzielle Zwecke in Lehre und Forschung sowie für die private Nutzung frei zur Verfügung. Einzelne Dateien oder Ausdrucke aus diesem Angebot können zusammen mit diesen Nutzungsbedingungen und den korrekten Herkunftsbezeichnungen weitergegeben werden.
Das Veröffentlichen von Bildern in Print- und Online-Publikationen ist nur mit vorheriger Genehmigung der Rechteinhaber erlaubt. Die systematische Speicherung von Teilen des elektronischen Angebots auf anderen Servern bedarf ebenfalls des schriftlichen Einverständnisses der Rechteinhaber.

Haftungsausschluss

Alle Angaben erfolgen ohne Gewähr für Vollständigkeit oder Richtigkeit. Es wird keine Haftung übernommen für Schäden durch die Verwendung von Informationen aus diesem Online-Angebot oder durch das Fehlen von Informationen. Dies gilt auch für Inhalte Dritter, die über dieses Angebot zugänglich sind.

Ein Dienst der *ETH-Bibliothek*
ETH Zürich, Rämistrasse 101, 8092 Zürich, Schweiz, www.library.ethz.ch

http://www.e-periodica.ch

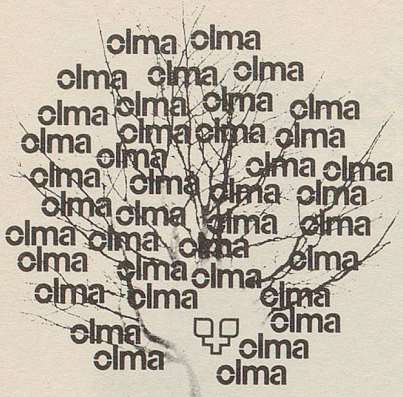

olma

12.–22. Oktober 1978
St.Gallen

Verbilligte Bahnbillette

IVF
Wir dienen dem Kranken wie dem Gesunden

Schaffhauser
Zahn-Seide
zur Reinigung
der Zahnzwischenräume

aus reiner Naturseide

Erhältlich in Apotheken und Drogerien

IVF
Internationale Verbandstoff-Fabrik Schaffhausen

Piraud AG,
Thalwil

PLAN'X

Echte Bündner Arvenmöbel

zeitlos — schön — wertvoll

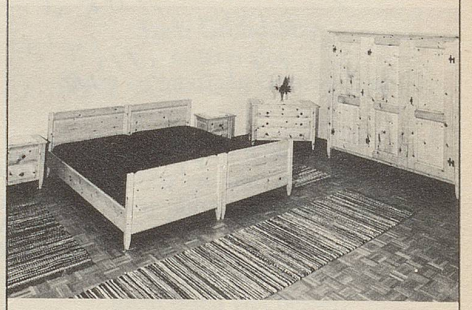

Verlangen Sie Prospekte
beim Hersteller

AMAR-Arvenmöbelfabrik
Gebr. Malgiaritta & Co.
7531 **Müstair** GR
Tel. 082 / 8 52 43

OLMA Stand 1160 Halle B

Sarina

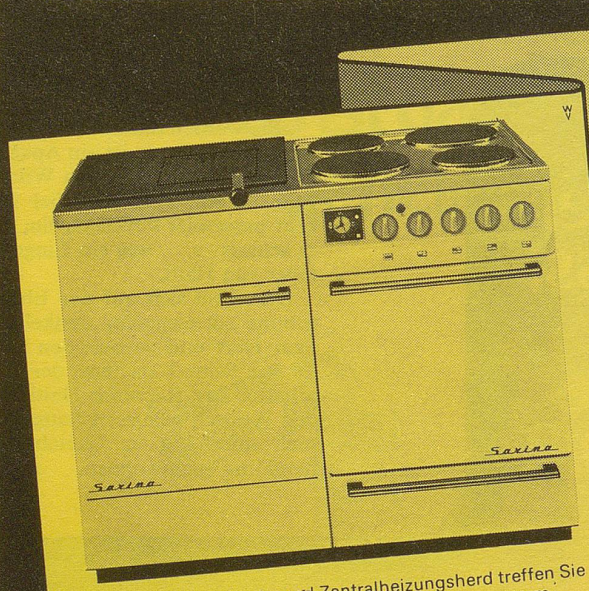

Koch- und Zentralheizungsherde ☐
Holzherde ☐
Elektroherde ☐
Kombiherde (Holz/elektrisch) ☐
Kücheneinrichtungen Norm oder nach Mass ☐
Heizwände, Konvektoren und Radiatoren ☐
Elektro-Öl-Radiatoren (DUOCALOR) ☐
Briefkasten ☐
Hotel- und Restaurationsherde ☐
Militär- und Zivilschutzkochkessel ☐

Ich wünsche den Besuch Ihres Vertreters ☐

Mit dem Sarina-Koch- und Zentralheizungsherd treffen Sie 3 Fliegen auf einen Schlag: Sie können kochen, warmwasseraufbereiten, Ihr Haus oder Ihre Wohnung heizen, unter der Verwendung von *Holz oder Kohle*. Lieferbar mit oder ohne Elektroherd. **Preis ab Fr. 2980.–, Einbaumodell nach Schweizer Normen ab Fr. 2850.–.**

Schneiden Sie dieses Inserat aus, bezeichnen Sie die Sie interessierenden Artikel mit einem x und senden Sie uns das ganze Inserat an untenstehende Adresse. Wir werden Ihnen die entsprechenden Drucksachen zustellen.

Ne 226

Name

Adresse

Einsenden an Sarina-Werke AG 29, Route des Arsenaux 1701 Fribourg Tel. 037 22 24 91

OLMA St.Gallen Halle 2 Stand 229

Etwas ganz Besonderes für Ihren Hals

Hilft bei rauhem und belegtem Hals, bei Heiserkeit und Halsweh.
Macht die Kehle schmiegsam und die Stimme rein.

In Apotheken
und Drogerien.