Objekttyp: **Advertising**

Zeitschrift: **Nebelspalter : das Humor- und Satire-Magazin**

Band (Jahr): **105 (1979)**

Heft 14

PDF erstellt am: **26.05.2024**

Nutzungsbedingungen

Die ETH-Bibliothek ist Anbieterin der digitalisierten Zeitschriften. Sie besitzt keine Urheberrechte an den Inhalten der Zeitschriften. Die Rechte liegen in der Regel bei den Herausgebern.
Die auf der Plattform e-periodica veröffentlichten Dokumente stehen für nicht-kommerzielle Zwecke in Lehre und Forschung sowie für die private Nutzung frei zur Verfügung. Einzelne Dateien oder Ausdrucke aus diesem Angebot können zusammen mit diesen Nutzungsbedingungen und den korrekten Herkunftsbezeichnungen weitergegeben werden.
Das Veröffentlichen von Bildern in Print- und Online-Publikationen ist nur mit vorheriger Genehmigung der Rechteinhaber erlaubt. Die systematische Speicherung von Teilen des elektronischen Angebots auf anderen Servern bedarf ebenfalls des schriftlichen Einverständnisses der Rechteinhaber.

Haftungsausschluss

Alle Angaben erfolgen ohne Gewähr für Vollständigkeit oder Richtigkeit. Es wird keine Haftung übernommen für Schäden durch die Verwendung von Informationen aus diesem Online-Angebot oder durch das Fehlen von Informationen. Dies gilt auch für Inhalte Dritter, die über dieses Angebot zugänglich sind.

Ein Dienst der *ETH-Bibliothek*
ETH Zürich, Rämistrasse 101, 8092 Zürich, Schweiz, www.library.ethz.ch

http://www.e-periodica.ch

Inserieren bringt Erfolg!

Zurück zur Kur.

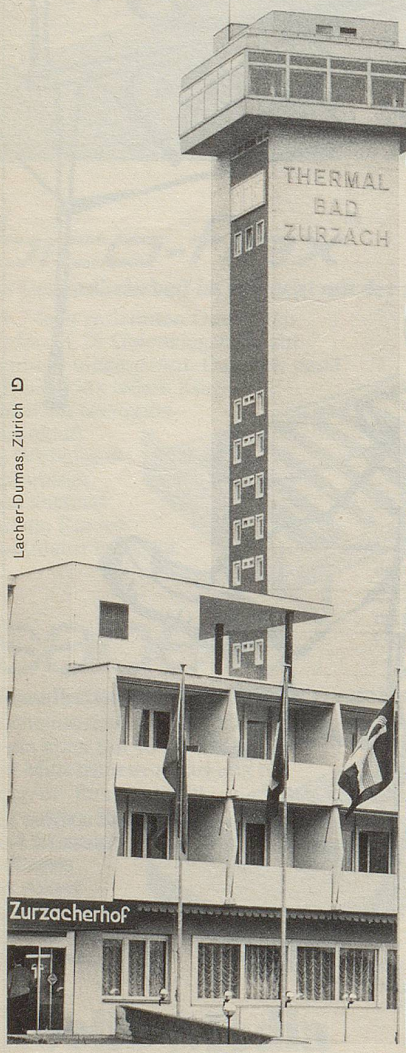

Lacher-Dumas, Zürich

Gesundheit und Wohlbefinden sind oft auch eine Frage der Vorbeugung. Im Zeitalter des Stress, der Hektik und Bewegungsarmut leistet eine Badekur einen wesentlichen Beitrag zur Gesundheitsvorsorge.
Wichtig ist dabei der Klimawechsel, das Abschalten, die Entspannung. In unseren Freiluftbädern, wo das Wasser mit 39,9° aus dem Urgestein sprudelt, können Sie nicht nur schwimmen und sich durch Düsen massieren lassen; im Solarium bessern Sie Ihr Sonnenmanko auf, inmitten der naturschönen Landschaft spazieren Sie dem Rhein entlang, spielen eine Partie Boccia oder Minigolf, tun etwas für die Kultur oder lassen sich mit gutem Gewissen kulinarisch verwöhnen.
Geniessen Sie Ihre Badekur in Bad Zurzach bevor Sie krank sind. Zur Vorbeugung und zur Erholung.

THERMALKURORT Bad Zurzach

Zur Zach: e gsundi Sach

Vorbeugen ist auch für mich besser als Heilen.
Senden Sie mir deshalb bitte Ihre Unterlagen.

Name: N1

Vorname:

Strasse:

PLZ/Ort:

Bitte einsenden an:
Hoteldirektion der Thermalquelle AG
CH-8437 Zurzach, Tel. 056/49 24 40

****** Turmhotel/ Turmpavillon Hotel Zurzacherhof, **** Bad Zurzach**

Echte Bündner Arvenmöbel

zeitlos — schön — wertvoll

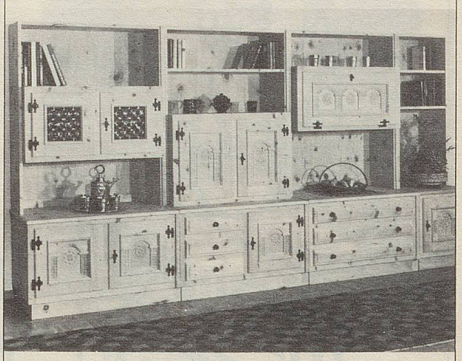

Verlangen Sie Prospekte beim Hersteller

AMAR-Arvenmöbelfabrik
Gebr. Malgiaritta & Co.
7531 **Müstair** GR
Tel. 082 / 8 52 43

sansilla
Medizinisches Mund- und Gurgelwasser
gegen Halsweh

JS&P

Nervös? Schlaflos?

Wenn Schlafstörungen oder Einschlafschwierigkeiten nervöse Ursachen haben, nehmen Sie Melisana vor dem Schlafengehen. Melisana, echter Klosterfrau Melissengeist, ist ein altbewährtes Destillat aus der Melisse und weiteren Heilpflanzen. Sie werden selbst sehen: Melisana kann helfen.
In Apotheken und Drogerien.

Melisana hilft