Die Frage

Autor(en): **[s.n.]**

Objekttyp: **Article**

Zeitschrift: **Nebelspalter : das Humor- und Satire-Magazin**

Band (Jahr): **106 (1980)**

Heft 30

PDF erstellt am: **26.05.2024**

Persistenter Link: https://doi.org/10.5169/seals-610172

Nutzungsbedingungen

Die ETH-Bibliothek ist Anbieterin der digitalisierten Zeitschriften. Sie besitzt keine Urheberrechte an den Inhalten der Zeitschriften. Die Rechte liegen in der Regel bei den Herausgebern.
Die auf der Plattform e-periodica veröffentlichten Dokumente stehen für nicht-kommerzielle Zwecke in Lehre und Forschung sowie für die private Nutzung frei zur Verfügung. Einzelne Dateien oder Ausdrucke aus diesem Angebot können zusammen mit diesen Nutzungsbedingungen und den korrekten Herkunftsbezeichnungen weitergegeben werden.
Das Veröffentlichen von Bildern in Print- und Online-Publikationen ist nur mit vorheriger Genehmigung der Rechteinhaber erlaubt. Die systematische Speicherung von Teilen des elektronischen Angebots auf anderen Servern bedarf ebenfalls des schriftlichen Einverständnisses der Rechteinhaber.

Haftungsausschluss

Alle Angaben erfolgen ohne Gewähr für Vollständigkeit oder Richtigkeit. Es wird keine Haftung übernommen für Schäden durch die Verwendung von Informationen aus diesem Online-Angebot oder durch das Fehlen von Informationen. Dies gilt auch für Inhalte Dritter, die über dieses Angebot zugänglich sind.

Ein Dienst der *ETH-Bibliothek*
ETH Zürich, Rämistrasse 101, 8092 Zürich, Schweiz, www.library.ethz.ch

http://www.e-periodica.ch

Kompliment

Gast: «Sind Sie der Kellner, der meine Bestellung entgegengenommen hat?»

«Ja, mein Herr!»

«Dann haben Sie sich aber sehr jung erhalten!»

Die Frage

Ein Gewerkschafter in seinem Referat: «In zehn Jahren werden wir noch Mittwoch arbeiten!»

Ruft einer dazwischen: «Vormittags oder nachmittags?»

Regensommer 1980

«Was, du bisch uf X i d Ferie gange? Lauft de dett überhaupt öppis?»

«Ja, d Rägetraufe und de Radio.»

G Sch

So einfach

Der Lehrer zur Hausangestellten: «Ich begreife nicht, Frieda, dass Sie sich die Telefonnummer 1184 nicht merken können! Denken Sie doch an die Zerstörung von Troja!»

Guter Rat am Auskunftsschalter: «Treibt Fitness mit dem Nebelspalter!»

Löwe

Will dominieren und duldet keinen Widerspruch.

Hier wird sich alles wenden, er trägt sie auf Händen!

Hostellerie Rigi

CH-6356 Rigi-Kaltbad · Telefon 041-83 16 16

Ihr Reiseberater in allen Ferienfragen. Buchungen für sämtliche Reiseveranstalter (Airtour, KUONI, HOTELPLAN, IMHOLZ etc.) zum ORIGINALPREIS.

Unsere Spezialreise seit 15 Jahren

LONDON BRASS BAND CONTEST

Abflugsdaten: Zürich – Edinburgh 26.9.80
(England Rundreise «BRITISH OUVERTURE»)
Zürich – London 1./2./3.10.80
Basel – London 2.10.80
Genève – Londres 2.10.80

- Noch auf allen Abflügen freie Plätze.
- Garantierte Contest- und Galakonzertbillette.
- Schweizer Reiseleitung während des ganzen Aufenthaltes.
- Fordern Sie umgehend den Prospekt an. Prompte und gewissenhafte Abwicklung auch per Telefon.

ITO Lucerne

ITO Reisen AG
International
Travel & Tours
Organization

Kapellgasse 20
6002 Luzern
Tel: 041 24 33 33

Just 50

Frau J. Gloor-Küng, Restaurant Kreuzbäckerei, 6010 Kriens, meint:

«Mein Justberater besucht mich, wenn ich Zeit habe.

Ich kann dann in Ruhe auswählen. Herr Michael Loup ist auch zuvorkommend, wenn ich einmal nichts brauche.»

Was JUST bringt, ist gut. Heute wie vor 50 Jahren.

Ulrich Jüstrich AG
9428 Walzenhausen im Appenzellerland
Tel. 071/44 16 65

MOOG BSR

HOTEL CARMENNA AROSA

Telefon 31 17 66/67

Das fröhliche Haus für Wochenende und Ferien
Ganzes Jahr geöffnet

der Mode beseitigt ein guter Geschmack. Auswüchse an den Zehen beseitigt aber nur «LEBEWOHL»*.

* Gemeint ist natürlich das bekannte, von Ärzten empfohlene Hühneraugen-Lebewohl, mit druckmilderndem Filzring für die Zehen (Blechdose), und Lebewohl-Ballenpflaster für die Fusssohle (Couvert). Packung Fr. 4.20, erhältlich in allen Apotheken u. Drogerien. Jetzt Lebewohl auch **flüssig.**

Echte Bündner Arvenmöbel

zeitlos — schön — wertvoll

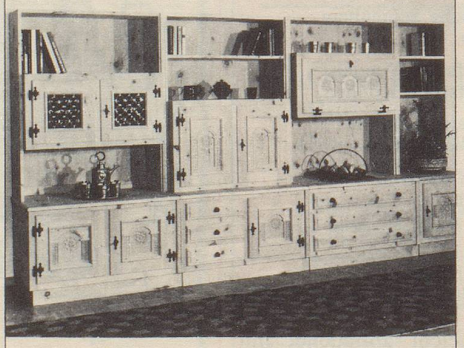

Verlangen Sie Prospekte beim Hersteller

AMAR-Arvenmöbelfabrik
Gebr. Malgiaritta & Co.
7531 **Müstair** GR
Tel. 082 / 8 52 43