Nostalgisches

Autor(en): **Slíva, Jirí**

Objekttyp: **Illustration**

Zeitschrift: **Nebelspalter : das Humor- und Satire-Magazin**

Band (Jahr): **106 (1980)**

Heft 35

PDF erstellt am: **27.05.2024**

Nutzungsbedingungen

Die ETH-Bibliothek ist Anbieterin der digitalisierten Zeitschriften. Sie besitzt keine Urheberrechte an den Inhalten der Zeitschriften. Die Rechte liegen in der Regel bei den Herausgebern.
Die auf der Plattform e-periodica veröffentlichten Dokumente stehen für nicht-kommerzielle Zwecke in Lehre und Forschung sowie für die private Nutzung frei zur Verfügung. Einzelne Dateien oder Ausdrucke aus diesem Angebot können zusammen mit diesen Nutzungsbedingungen und den korrekten Herkunftsbezeichnungen weitergegeben werden.
Das Veröffentlichen von Bildern in Print- und Online-Publikationen ist nur mit vorheriger Genehmigung der Rechteinhaber erlaubt. Die systematische Speicherung von Teilen des elektronischen Angebots auf anderen Servern bedarf ebenfalls des schriftlichen Einverständnisses der Rechteinhaber.

Haftungsausschluss

Alle Angaben erfolgen ohne Gewähr für Vollständigkeit oder Richtigkeit. Es wird keine Haftung übernommen für Schäden durch die Verwendung von Informationen aus diesem Online-Angebot oder durch das Fehlen von Informationen. Dies gilt auch für Inhalte Dritter, die über dieses Angebot zugänglich sind.

Ein Dienst der *ETH-Bibliothek*
ETH Zürich, Rämistrasse 101, 8092 Zürich, Schweiz, www.library.ethz.ch

http://www.e-periodica.ch

NOSTALGISCHES

Für den tschechischen Karikaturisten Slíva bedeutet Nostalgie die Verbindung guter alter Zeiterscheinungen mit heutigen Bedürfnissen.

„Nostalgie ist die Sehnsucht nach der guten alten Zeit, mit der man der schlechten Gegenwart an den Kragen will."

Marc Nepos

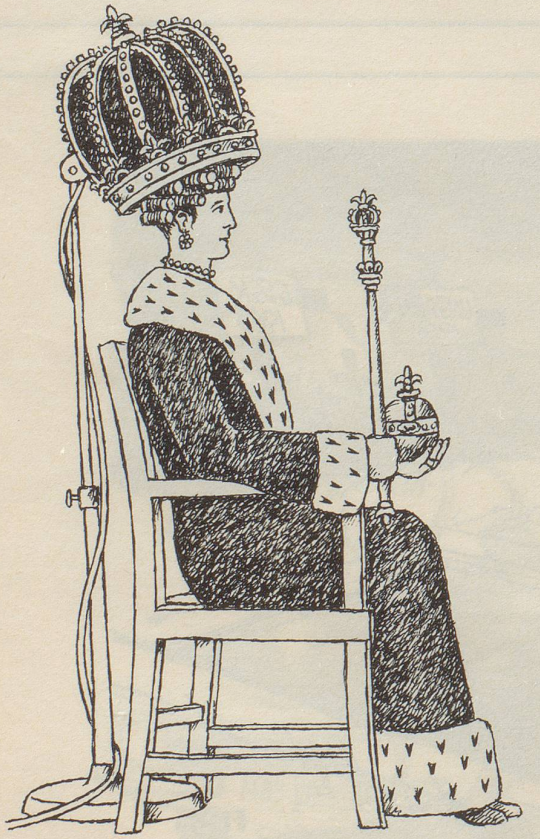

„Wahre Nostalgie ist die Sehnsucht nach einer Zeit, von der man absolut keine Ahnung hat."

Lore Lorentz

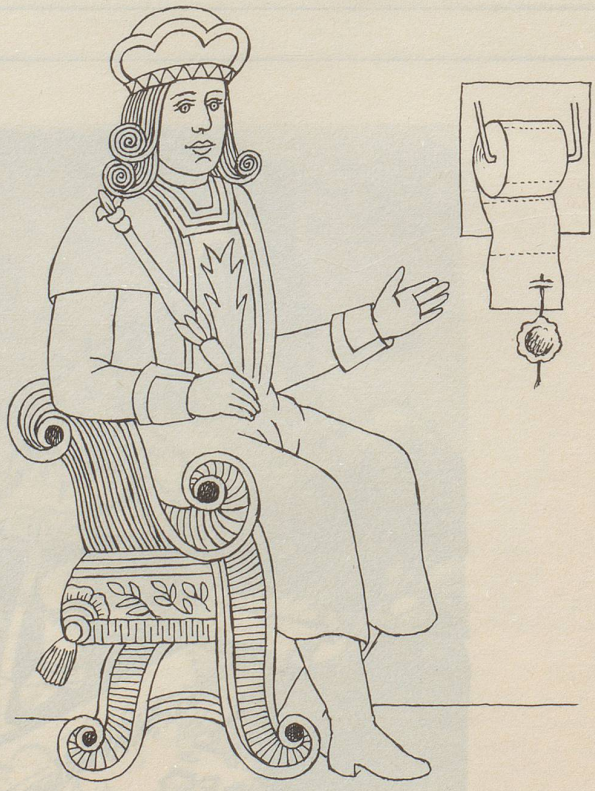

Nostalgie:
„Den Herrschenden stinkt, was sie angerichtet haben, also erregen sie Süchte nach Grossmutters Nachtgeschirr ..."

Martin Walser

„Nostalgie ist Sehnsucht nach dem Ende des Lärms, verbunden mit der Hoffnung auf einen neuen Ohrwurm."

Peter Kreuder

„Nostalgie ist ein Stärkungsmittel für asthmatische Historiker."

Michael Resignans

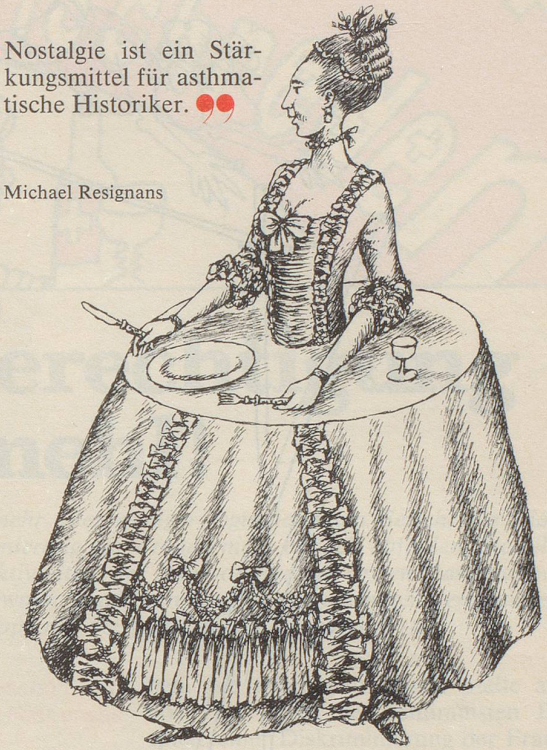

„Nostalgie ist das Jonglieren mit guten Erinnerungen und mangelndes Gedächtnis für schlechte."

Bruno Knobel

„Als Nostalgie bezeichnet man eine vernarbte Quetschwunde der Vergangenheit."

Thomas Zell