Nebelspalter-Rätsel

Objekttyp: **Group**

Zeitschrift: **Nebelspalter : das Humor- und Satire-Magazin**

Band (Jahr): **106 (1980)**

Heft 44

PDF erstellt am: **23.05.2024**

Nutzungsbedingungen

Die ETH-Bibliothek ist Anbieterin der digitalisierten Zeitschriften. Sie besitzt keine Urheberrechte an den Inhalten der Zeitschriften. Die Rechte liegen in der Regel bei den Herausgebern.
Die auf der Plattform e-periodica veröffentlichten Dokumente stehen für nicht-kommerzielle Zwecke in Lehre und Forschung sowie für die private Nutzung frei zur Verfügung. Einzelne Dateien oder Ausdrucke aus diesem Angebot können zusammen mit diesen Nutzungsbedingungen und den korrekten Herkunftsbezeichnungen weitergegeben werden.
Das Veröffentlichen von Bildern in Print- und Online-Publikationen ist nur mit vorheriger Genehmigung der Rechteinhaber erlaubt. Die systematische Speicherung von Teilen des elektronischen Angebots auf anderen Servern bedarf ebenfalls des schriftlichen Einverständnisses der Rechteinhaber.

Haftungsausschluss

Alle Angaben erfolgen ohne Gewähr für Vollständigkeit oder Richtigkeit. Es wird keine Haftung übernommen für Schäden durch die Verwendung von Informationen aus diesem Online-Angebot oder durch das Fehlen von Informationen. Dies gilt auch für Inhalte Dritter, die über dieses Angebot zugänglich sind.

Ein Dienst der *ETH-Bibliothek*
ETH Zürich, Rämistrasse 101, 8092 Zürich, Schweiz, www.library.ethz.ch

http://www.e-periodica.ch

Nebelspalter-Rätsel Nr. 44

Waagrecht: 1 ???; 2 ?R?????T; 3 gehört zum Mittelländischen Meer; 4 wird bei uns Nidel genannt; 5 tatsächlich; 6 beherrscht besonders in Lateinamerika als Militär-..... die Politik (i = j); 7 Kohlegestein, für Schmuckwaren geeignet; 8 ???; 9 mit 12 waagrecht ein Nebenfluss der Seine; 10 Innerschweizer Autozeichen; 11 ??CH?; 12 siehe 9 waagrecht; 13 Gesellschaftstanz im ²/₄-Takt; 14 wenn es ein Italiener sagt, wird's wohl so sein; 15 rumänische Münze; 16 mit 26 senkrecht altägyptische Himmelsgöttin (Schwester des Osiris); 17 eine Art Bescheinigung; 18 man hält sie, wenn man etwas sucht; 19 Anschrift an Unbekannt; 20 Initialen einer europäischen Luftfahrtgesellschaft; 21 manchmal geht man mit ihr ins Haus (Umlaut = 2 B.); 22 ??; 23 ist eine schmale Stelle; 24 Eröffnungsmusik zu Balletten (Mehrzahl); 25 ????E?; 26 kämpft für die Unabhängigkeit Irlands (abgekürzt).

Senkrecht: 1 altpersischer Königsname; 2 damit bezahlen die Russen; 3 eine gute ist manchmal Gold wert; 4 Fürwort; 5 steht auf französischen Speisekarten; 6 Muse der Liebesdichtung; 7 enthält manches Körnchen Wahrheit; 8 Toggenburger Skigebiet; 9 ein europäischer Klub (abgek.); 10 eine Tonstufe; 11 ??C??; 12 alter Adelstitel; 13 werden von Dichtern oft besungen; 14 mit «s» am Schluss die personifizierte Morgenröte; 15 kann man einen Stall zu einem Wohnhaus; 16 afrikanischer Storchvogel; 17 sie ist alles, nichts der Ruhm (heisst es in Goethes Faust); 18 abgekürzte französische Strasse; 19 Viehfutter; 20 erhält Geld ohne zu arbeiten; 21 süddeutscher Hausflur, leicht amputiert; 22 und 23 zusammen ergeben Heldengedichte; 24 fraglich, ob es zuerst da war oder das Huhn; 25 ???; 26 siehe 16 waagrecht; 27 Vorsilbe; 28 ist ein Künstler; 29 werden auch Onkel Sam genannt (abgekürzt).

Auflösung des letzten Kreuzworträtsels:
«Wer bauen will, muss zwei Pfennige fuer einen rechnen.»

Waagrecht: 1 Elan, 2 Lager, 3 Ida, 4 wer, 5 bauen, 6 will, 7 Id, 8 muss, 9 zwei, 10 Gigant, 11 Ei, 12 Ai, 13 Geld, 14 Pfennige, 15 BM, 16 Koeln, 17 Bar, 18 Ire, 19 Kalif, 20 RS, 21 Tarantel, 22 fuer, 23 AT, 24 Ri, 25 bannen, 26 étés, 27 eine, 28 no, 29 rech, 30 Umweg, 31 nen, 32 Elk, 33 Adler, 34 Klee.

Senkrecht: 1 ewig, 2 Gitarre, 3 ledig, 4 Rat, 5 el, 6 Ar, 7 Geber, 8 Eck, 9 Malm, 10 Arth, 11 Bund, 12 Knie, 13 Last, 14 Kat, 15 Sud, 16 aus, 17 Polen, 18 ml, 19 GE, 20 Pfeil, 21 Ewe, 22 Enz, 23 Elf, 24 Bier, 25 wenn, 26 Fang, 27 Wein, 28 Rune, 29 III, 30 Ibsen, 31 NL, 32 dl, 33 Aga, 34 Renée, 35 Alfieri, 36 None.

Den Zeitungen ins Stammbuch geschrieben ...

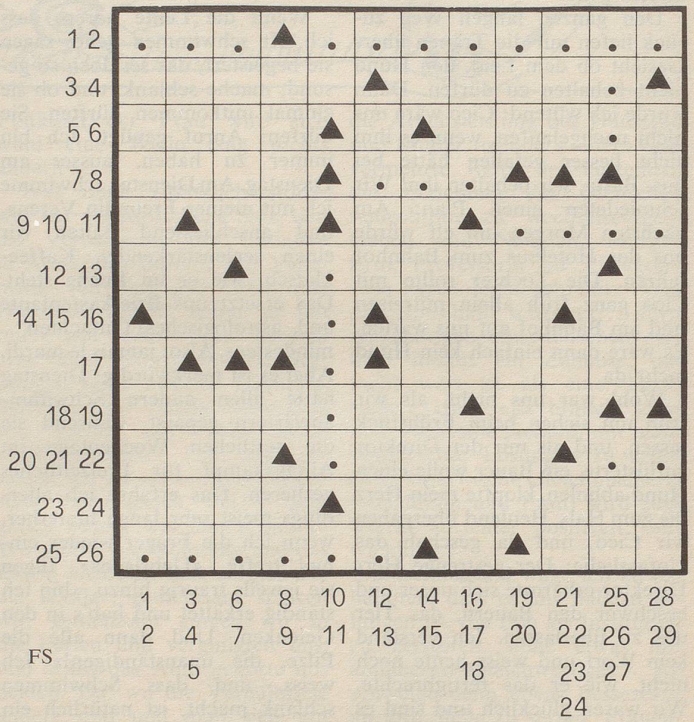

Bücher aus dem Nebelspalter-Verlag

Hans Moser
Freie Fahrt
Humorbuch für Strassenbenützer
72 Seiten Fr. 12.80

Eine Autofibel für Automobilisten, besonders auch den Antiautomobilisten zur Lektüre empfohlen. In Zeichnung und Text verspottet Moser die menschlichen und allzu menschlichen Eigenschaften des Menschen auf den vier Rädern, die die Welt bedeuten. Ein Spass!

Beim Buchhändler

Hans Moser
Heitere Chirurgie
Ein fröhliches medizinisches Bilderbuch
80 Seiten Fr. 9.80

Hans Moser ist ein Könner. Seine Stärke war schon immer die Entdeckung und optische Übermittlung an den Betrachter des Ergötzlichen im menschlichen Tun. Ein Büchlein, gleichfalls geeignet für Patienten und Krankenbesucher.

Patria.

Auch die totale Risikoversicherung ist bei uns in seriösen Händen.

Die totale Risikoversicherung (Todesfall und Erwerbsausfall) garantiert, dass im schlimmsten Fall wenigstens finanzielles Leid erspart bleibt.

Der Patria-Versicherungsberater weiss in jeder Versicherungsfrage Rat. Rufen Sie uns an.

102 Jahre Patria

Generalagenturen in Aarau, Basel, Bern, Biel, Chur, Delsberg, Frauenfeld, Freiburg, Genf, Langenthal, Lausanne, Liestal, Lugano, Luzern, Morges, Neuenburg, Rapperswil, Rorschach, St. Gallen, Schaffhausen, Sitten, Solothurn, Sursee, Thun, Vevey, Winterthur, Zug, Zürich.

Für umfassenden Versicherungsschutz