Nebelspalter-Rätsel

Objekttyp: **Group**

Zeitschrift: **Nebelspalter : das Humor- und Satire-Magazin**

Band (Jahr): **107 (1981)**

Heft 17

PDF erstellt am: **26.05.2024**

Nutzungsbedingungen

Die ETH-Bibliothek ist Anbieterin der digitalisierten Zeitschriften. Sie besitzt keine Urheberrechte an den Inhalten der Zeitschriften. Die Rechte liegen in der Regel bei den Herausgebern.
Die auf der Plattform e-periodica veröffentlichten Dokumente stehen für nicht-kommerzielle Zwecke in Lehre und Forschung sowie für die private Nutzung frei zur Verfügung. Einzelne Dateien oder Ausdrucke aus diesem Angebot können zusammen mit diesen Nutzungsbedingungen und den korrekten Herkunftsbezeichnungen weitergegeben werden.
Das Veröffentlichen von Bildern in Print- und Online-Publikationen ist nur mit vorheriger Genehmigung der Rechteinhaber erlaubt. Die systematische Speicherung von Teilen des elektronischen Angebots auf anderen Servern bedarf ebenfalls des schriftlichen Einverständnisses der Rechteinhaber.

Haftungsausschluss

Alle Angaben erfolgen ohne Gewähr für Vollständigkeit oder Richtigkeit. Es wird keine Haftung übernommen für Schäden durch die Verwendung von Informationen aus diesem Online-Angebot oder durch das Fehlen von Informationen. Dies gilt auch für Inhalte Dritter, die über dieses Angebot zugänglich sind.

Ein Dienst der *ETH-Bibliothek*
ETH Zürich, Rämistrasse 101, 8092 Zürich, Schweiz, www.library.ethz.ch

http://www.e-periodica.ch

Nebelspalter-Rätsel Nr. 17

Waagrecht: 1 ?i?; 2 alter Name für die Tätowierkunst; 3 sticht das Trumpf-As; 4 ?????????; 5 kurzer Monat; 6 kleine Schweizer Orgel; 7 676 km langer Norditaliener; 8 schützt Bau- und Waffenhandwerker; 9 er liess Graf Egmont hinrichten; 10 ??????; 11 konnten besonders die Piraten; 12 Atom mit Elektronenmangel oder -überschuss; 13 nackt in London; 14 ???; 15 mündet bei Cuxhaven in die Nordsee; 16 spukt um Mitternacht (ei = 1 Buchstabe); 17 zu dieser Familie gehört auch die Anakonda; 18 abtrünniger Schüler von Sigmund Freud; 19 ???; 20 egal, auf italienische Weise; 21 Musikstück für neun; 22 auch ein Name für Nichtemanzipierte; 23 englisch getan oder beendigt; 24 Kürzung für den Personennamen; 25 ???????; 26 kleine Nummer; 27 hier laufen die Drähte zusammen; 28 noch nie gebraucht; 29 dieser Archäologe entdeckte den Palast von Knossos; 30 Milchlieferantin.

Senkrecht: 1 höchster Gipfel der Mischabelhörner; 2 ernsthafte Zuneigung; 3 verbreitet panischen Schrecken; 4 studierten die Lehre von Gott; 5 Fürwort; 6 Boot aus einem Stück; 7 geschlossen; 8 kalt in England; 9 sie nährt ein fremdes Kind; 10 Grundlagen für Gespräche; 11 Kaliumaluminiumsulfate; 12 Kürzung für das deutsche Aussenwirtschaftsrecht; 13 wohlriechendes Baldriangewächs; 14 grösster Schweizer Turnverein; 15 werden bis im Sommer immer noch länger; 16 jüdischer Männername; 17 englisches As; 18 niederländischer Dichter (1860–1932); 19 bezeichnet spanische Heilige; 20 Haupt der schwäbischen Spätromantik in der Dichtung; 21 liegt bei Thusis im Bündnerland; 22 es pressiert, sagt der Schweizer; 23 grosser Schritt auf der Tonleiter; 24 gleiche Buchstaben; 25 häufige Aufgabe für Mathematiker (ei = 1 Buchstabe); 26 Nationales Komitee; 27 sie leben auf Kosten ihres Wirtes; 28 Name vieler Päpste; 29 u....., unbeständig, wankelmütig; 30 äst gerne am Waldrand.

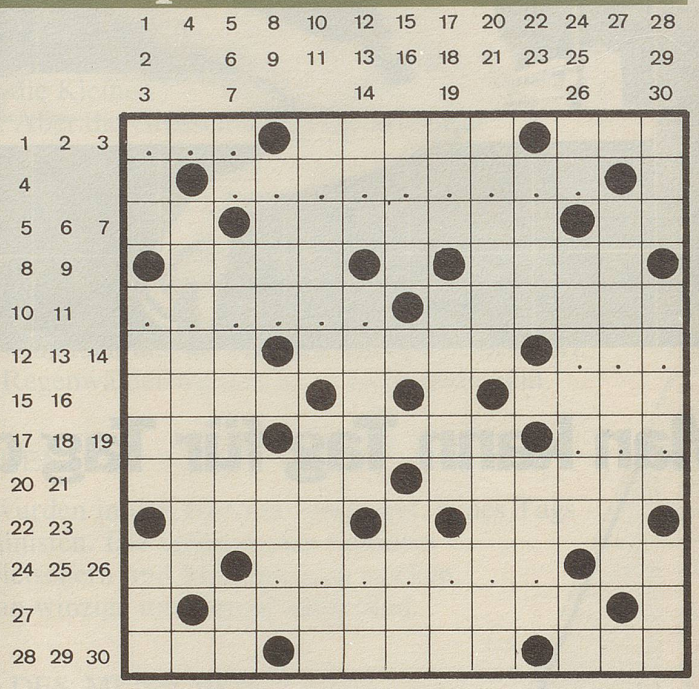

wv

Schon Tukydides meinte:
Die Mächtigen tun, was sie können ...

Auflösung des letzten Kreuzworträtsels:
«Ändere die Welt, sie braucht es.» (Bert Brecht)

Waagrecht: 1 Ändere, 2 Pistons, 3 hie, 4 Obolu(s), 5 die, 6 Remise, 7 eisern, 8 Edi, 9 Erwin, 10 SWF (Südwestfunk), 11 Ear, 12 ten, 13 Isa, 14 Ornat, 15 Piano, 16 he, 17 basteln, 18 Ar, 19 FBI (Bureau of Investigation), 20 IGB, 21 Mai, 22 sie, 23 old, 24 Pas, 25 Dürre, 26 Aas, 27 Ostern, 28 braucht, 29 es, 30 buddeln, 31 sa, 32 Madame, 33 Neeren.

Senkrecht: 1 Ähre, 2 Ohr, 3 Poem, 4 niedere, 5 Massa, 6 Demian, 7 fast, 8 Rabbi, 9 Eba(n), 10 Rose, 11 Tai, 12 Drum, 13 Ebert, 14 Sünde, 15 Welt, 16 IR, 17 plein, 18 erben, 19 juin, 20 Pli, 21 Erle, 22 Jingo, 23 âne, 24 Odessa, 25 blau, 26 Nirwana, 27 Dachse, 28 Senf, 29 ora, 30 Stan (Laurel).

Das sollte bei Gelegenheit erfunden werden:

Der Ansichtskartenschreibeautomat

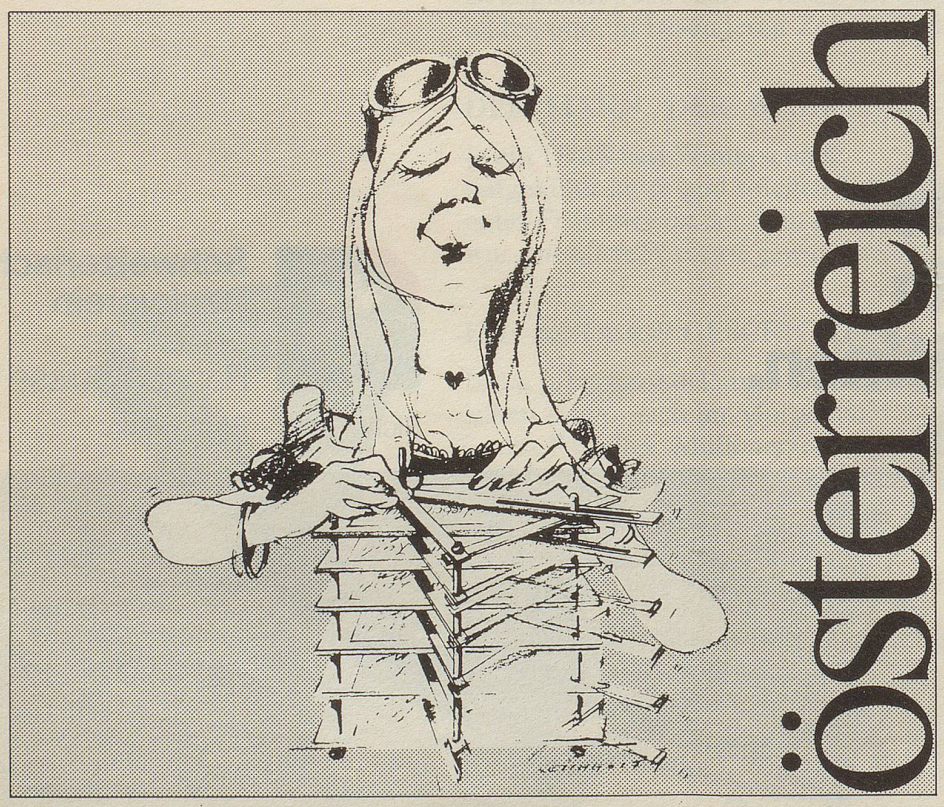

Für mitteilsame Stadtbesucher mit großem Freundeskreis oder zahlreichem Familienanhang. Das Gerät kann bis zu 6 Ansichtskarten gleichzeitig schreiben, benötigt nur alle 10.000 Wörter ein Routineservice und ist in zusammengeklapptem Zustand äußerst handlich. Diese ausgereifte Konstruktion würde ihn selbstverständlich orts- und wetterunabhängig machen.

Österreich – Ihr Nachbar

Rufen Sie uns ganz einfach an.
Wir senden Ihnen gerne viele Informationen über unser Land.

Österreichische Fremdenverkehrswerbung
Neugasse 247, 8037 Zürich
Tel. 01 44 33 31/32

Weitere Informationen erhalten Sie auch bei allen grösseren Reisebüros und den
AUSTRIAN AIRLINES
Telefon 01 211 58 90
AUSTRIA