Objekttyp: **Advertising**

Zeitschrift: **Nebelspalter : das Humor- und Satire-Magazin**

Band (Jahr): **107 (1981)**

Heft 18

PDF erstellt am: **06.06.2024**

Nutzungsbedingungen

Die ETH-Bibliothek ist Anbieterin der digitalisierten Zeitschriften. Sie besitzt keine Urheberrechte an den Inhalten der Zeitschriften. Die Rechte liegen in der Regel bei den Herausgebern.
Die auf der Plattform e-periodica veröffentlichten Dokumente stehen für nicht-kommerzielle Zwecke in Lehre und Forschung sowie für die private Nutzung frei zur Verfügung. Einzelne Dateien oder Ausdrucke aus diesem Angebot können zusammen mit diesen Nutzungsbedingungen und den korrekten Herkunftsbezeichnungen weitergegeben werden.
Das Veröffentlichen von Bildern in Print- und Online-Publikationen ist nur mit vorheriger Genehmigung der Rechteinhaber erlaubt. Die systematische Speicherung von Teilen des elektronischen Angebots auf anderen Servern bedarf ebenfalls des schriftlichen Einverständnisses der Rechteinhaber.

Haftungsausschluss

Alle Angaben erfolgen ohne Gewähr für Vollständigkeit oder Richtigkeit. Es wird keine Haftung übernommen für Schäden durch die Verwendung von Informationen aus diesem Online-Angebot oder durch das Fehlen von Informationen. Dies gilt auch für Inhalte Dritter, die über dieses Angebot zugänglich sind.

Ein Dienst der *ETH-Bibliothek*
ETH Zürich, Rämistrasse 101, 8092 Zürich, Schweiz, www.library.ethz.ch

http://www.e-periodica.ch

DESIGN

GROSSGESCHRIEBEN

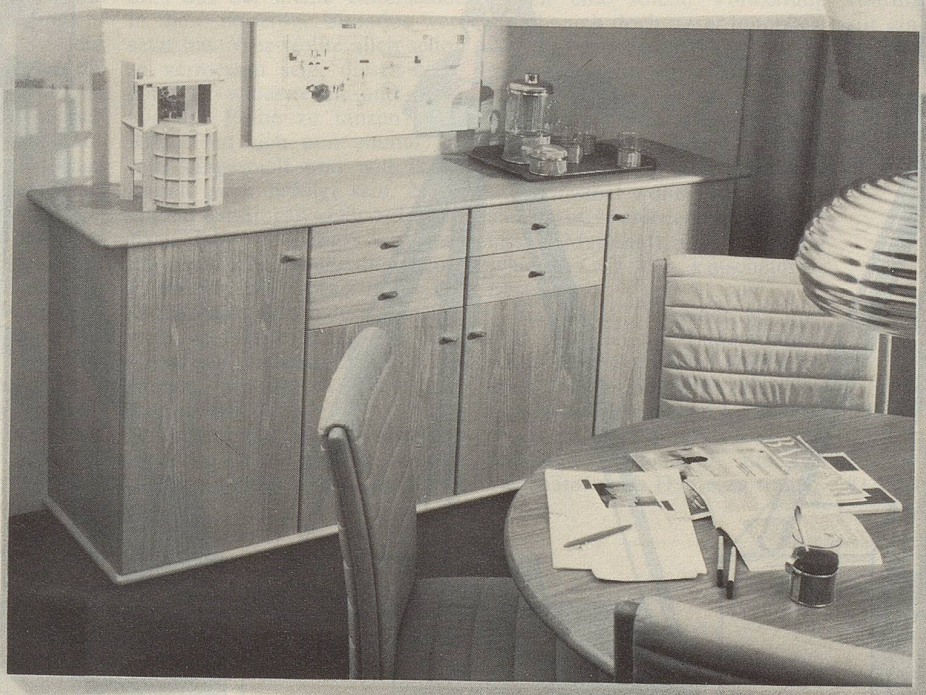

Triada: das neue Wohnkonzept. Design team form ag

Victoria®
DESIGN

Möbel für Ästheten

Jetzt zu sehen bei:

AG Aarau: Strebel AG. **Baden:** Wohnkonzeption Lüscher. **Suhr:** Möbel Pfister AG. **BE Bern:** Anliker AG. **Langenthal:** Max Bösiger Innenausbau. **Nidau:** Brechbühl Intérieur. **Thun:** Fahrni-Weinmann AG. **BL Muttenz:** Hersberger AG. **BS Basel:** Coop-Intérieur. **Basel:** Leugger Wohneinrichtungen. **Basel:** Alfred Maerki AG. **Basel:** Möbel Rösch AG. **GE Carouge:** La Maison. **GR Chur:** Schneider Möbel AG. **JU Porrentruy:** Ch. Nicol SA. **LU Luzern:** Buchwalder-Linder AG. **Sursee:** Meier AG. **NE Boudry:** A. Rossetti Meubles. **La Chaux-de-Fonds:** M. Jacot formes nouvelles s.a. **SG St.Gallen:** R. Gschwend Möbel. **SO Bellach:** Menth Möbel. **Trimbach:** Schilla-Wohneinrichtungen. **SZ Lachen:** Möbel Suter AG. **TG Kreuzlingen:** N. Koller Möbel. **TI Locarno:** Casabella Gianni Pelosi. **VD Morges:** Bel-Design SA. **VS Sion:** Reichenbach & Cie. SA. **ZH Kloten:** Wohnstudio Lüthi AG. **Uster:** Zubo-Möbel. **Volketswil:** Möbelzentrum des Handwerks. **Weisslingen:** Freba Typenmöbel AG. **Zürich:** Kombi-Rohner AG. **Zürich:** Rosenberger & Hollinger AG. **Zürich:** Wohnboutique M. Arnosti.

Senden Sie mir bitte Ihren neuen, farbigen Wohnkatalog.

Name _____

Adresse _____

PLZ/Ort _____ 814

Einsenden an: Victoria-Werke AG, 6340 Baar.

©intexta

Was auf drei Beinen steht, steht sicher.

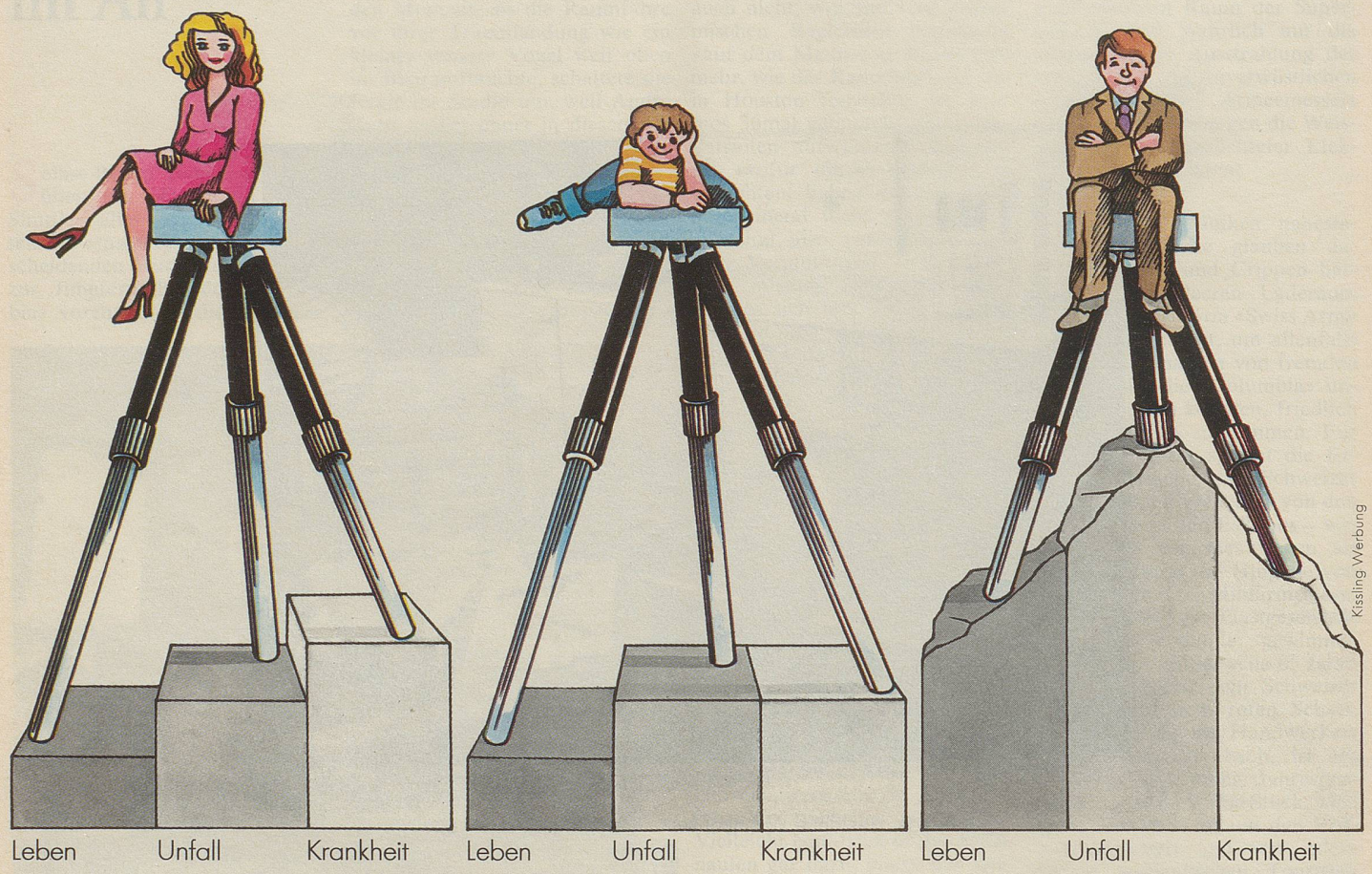

Die ZürichLUK ist die erste Versicherung, bei der man Leben, Unfall und Krankheit in einer einzigen Police versichern kann.

Die ZürichLUK ist eine Erfindung, die das komplizierte Versicherungswesen für Sie um ein sehr gutes Stück einfacher gemacht hat. Die Idee basiert darauf, dass es finanziell gesehen keinen Unterschied macht, ob Sie die x-tausend Franken für einen Spitalaufenthalt nun wegen eines Unfalles oder wegen einer Krankheit aufbringen müssen. Teuer ist es so oder so. Die ZürichLUK fragt nicht nach der Ursache des Spitalaufenthaltes, sondern kommt einfach für die Kosten auf. Dasselbe gilt auch bei den ambulanten Arztkosten, dem vorübergehenden oder dauernden Verdienstausfall, dem Todesfall usw. Da gibt es keine Diskussionen mehr, wer im Ernstfall zu zahlen hat.

Dabei ist es keineswegs so, dass man gleich alle Bereiche einschliessen muss. Vernünftigerweise haben ja die meisten Schweizer schon eine Reihe von Versicherungen. Aber oft ist man nicht überall genügend gut versichert. Mit der ZürichLUK kann man – wie in der Abbildung mit dem Dreibeinstuhl dargestellt – bei den bestehenden Versicherungen beginnen und die Differenz zwischen Ist- und Soll-Zustand auffüllen. Ohne Doppelversicherungen und ohne Deckungslücken. Für sich und die ganze Familie. Und alles in einer einzigen Police.

Man kann die ZürichLUK aber auch jederzeit den geänderten Bedürfnissen anpassen. Gut zu wissen, denn eine Familie wächst ja bisweilen.

Die ZürichLUK ist einfach dreifach so sicher.

ZÜRICH
VERSICHERUNGEN

Zürich
LUK
einfach für alle.