Objekttyp: **Advertising**

Zeitschrift: **Nebelspalter : das Humor- und Satire-Magazin**

Band (Jahr): **108 (1982)**

Heft 49

PDF erstellt am: **26.05.2024**

Nutzungsbedingungen

Die ETH-Bibliothek ist Anbieterin der digitalisierten Zeitschriften. Sie besitzt keine Urheberrechte an den Inhalten der Zeitschriften. Die Rechte liegen in der Regel bei den Herausgebern.
Die auf der Plattform e-periodica veröffentlichten Dokumente stehen für nicht-kommerzielle Zwecke in Lehre und Forschung sowie für die private Nutzung frei zur Verfügung. Einzelne Dateien oder Ausdrucke aus diesem Angebot können zusammen mit diesen Nutzungsbedingungen und den korrekten Herkunftsbezeichnungen weitergegeben werden.
Das Veröffentlichen von Bildern in Print- und Online-Publikationen ist nur mit vorheriger Genehmigung der Rechteinhaber erlaubt. Die systematische Speicherung von Teilen des elektronischen Angebots auf anderen Servern bedarf ebenfalls des schriftlichen Einverständnisses der Rechteinhaber.

Haftungsausschluss

Alle Angaben erfolgen ohne Gewähr für Vollständigkeit oder Richtigkeit. Es wird keine Haftung übernommen für Schäden durch die Verwendung von Informationen aus diesem Online-Angebot oder durch das Fehlen von Informationen. Dies gilt auch für Inhalte Dritter, die über dieses Angebot zugänglich sind.

Ein Dienst der *ETH-Bibliothek*
ETH Zürich, Rämistrasse 101, 8092 Zürich, Schweiz, www.library.ethz.ch

http://www.e-periodica.ch

Wildhaus Unterwa

Bergbahnen: 1 Luftseilbahn, 1 Standseilbahn, 5 Sesselbahnen, 15 Skilifte, Gemeinsamer Skipass für 2, 3, 4, 5, 6, 7, 10 und 14 Tage, gültig auf alle Anlagen im Obertoggenburg.

Skifahren: Schneesicheres Skigebiet bis auf 2300 m, rund 50 km Pisten für Skifahrer jedenKönnens, 12 Pistenmaschinen stehen im Einsatz. Nachtskifahren.

Langlauf: 40 km gespurte Langlaufloipen; für Skiwanderer einmalige Tourenmöglichkeiten; geführte Skiwanderungen der Skiwanderschule.

Skischulen: Örtliche Schweizer Skischulen mit total 70 Skilehrern, Kinderskischule Langlaufschule, für Anfänger und Fortgeschrittene (4-Tage-Kurse).

Curling: Curlinghalle mit 4 Rink, Schweizer Curlingschule für Anfänger und Fortgeschrittene.

Eislauf: Kunsteisbahn in Wildhaus (Abendeislauf); Schlittschuhe können gemietet werden.

Spazieren: Über 30 km geräumte sonnige Spazierwege (teils autofrei), Pferdeschlittenfahrten.

Für die Kinder: Kinderskischule, Kinderskirennen, Kinderhütedienst, Mietservice für Kinderartikel, Babysitter-Service, Kindermenues, Kinderrabatt in den Hotels und Pensionen!

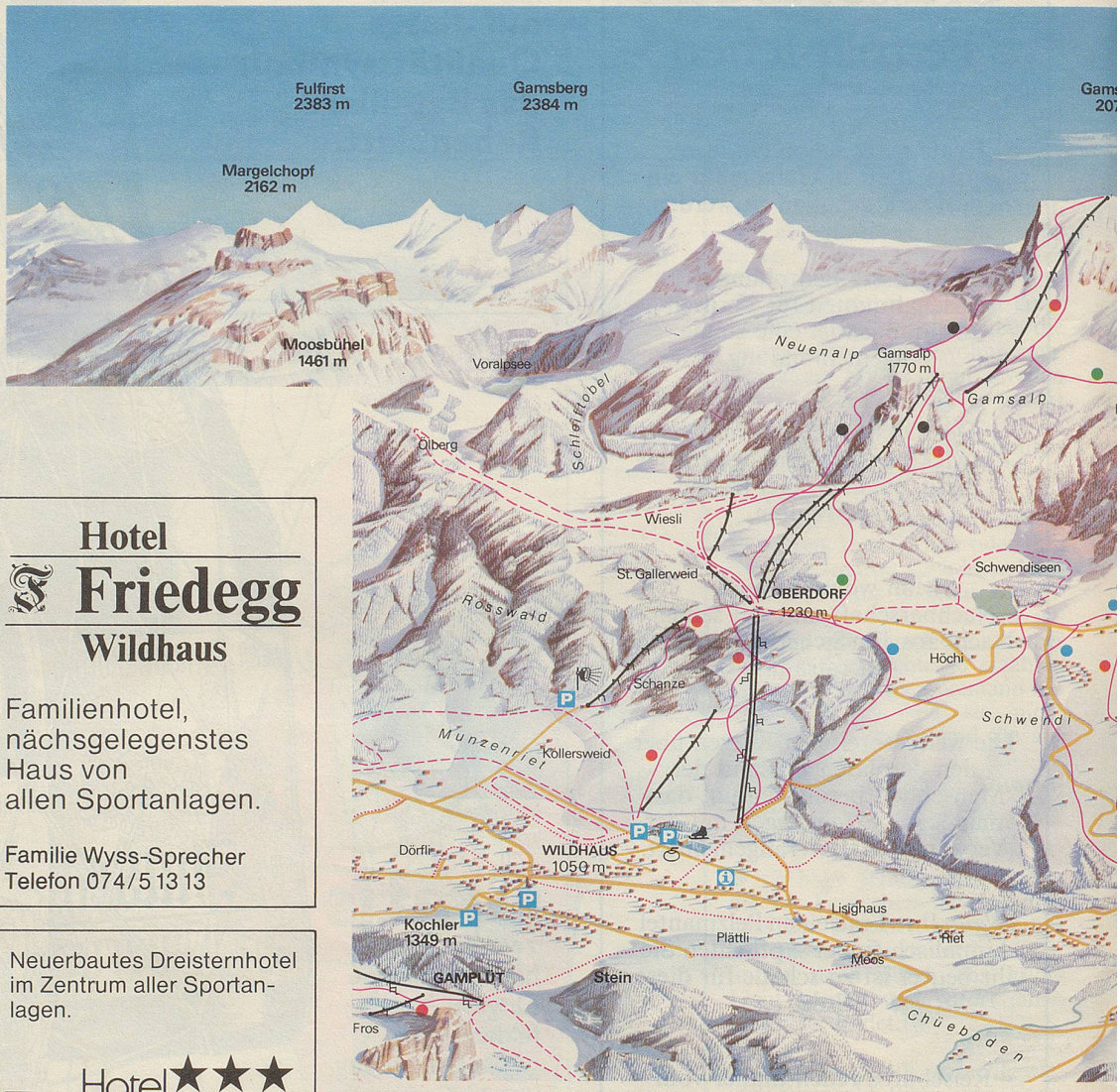

Hotel
Friedegg
Wildhaus

Familienhotel, nächsgelegenstes Haus von allen Sportanlagen.

Familie Wyss-Sprecher
Telefon 074/5 13 13

Die heitere Winter-Idee:
Sauna
Hallenbad
Ambience
HOTEL ACKER
WILDHAUS
Tel. 074/5 91 11

Neuerbautes Dreisternhotel im Zentrum aller Sportanlagen.

Hotel ★★★
Toggenburg
Wildhaus

Fam. H. Vetsch
Tel. 074 5 23 23

Der März-Hit:
Hotel-Pauschale
6 Tage Halbpension im Hotel Ihrer Wahl inkl. 6-Tagesskipass (gültig für 21 Anlagen).
Vier- u. Dreisternhotels Fr. 465.-
Mittelklassehotels Fr. 405.-
Gemütliche Pensionen Fr. 350.-
Prospekte und Buchungen:
Verkehrsbüro, 9658 Wildhaus
Tel. 074 5 27 27

250
Ferienwohnungen und Chalets in einem Verzeichnis.
Kostenlos erhältlich!
Verkehrsbüro
9658 Wildhaus
Tel. 074/5 27 27

ruck zuck dobe...

neue leistungsfähige Dreiersesselbahn in Wildhaus bis auf 1770 m. ü. M.
neues Bergrestaurant auf Gamsalp

Tageskarten:
Erwachsene Fr. 26.-
Kinder Fr. 20.-

Autom. Schneebericht:
Tel. 074 5 27 27

Hotel ALPENBLICK
Wildhaus

Schönes Familienhotel mit eigener Konditorei, Café und Pizzeria. Alle wichtigen Kureinrichtungen in 5 Minuten erreichbar. Zimmer mit Du/WC
Wochenpauschale ab Fr. 300.-

NEU: Schlankheitskuren nach dem Signer-Schlankheitsplan. Verlangen Sie ausführliche Informationen.
A. Lenz und I. Wirth
Telefon 074/5 13 43

Der Winter-Hit:
- **Skipass für 2/3/4/5/6/7 und 14 Tage, gültig auf allen Bahnen (ab 7. März 20% reduzierte Preise).**
- **Spezielle Kinderprogramme (Kinderskirennen, Puppentheater, Baby-Sitter-Service usw.)**
- **Hotels jeder Preiskategorie (Verlangen Sie unsere Hotelliste!)**

isser Alt St.Johann

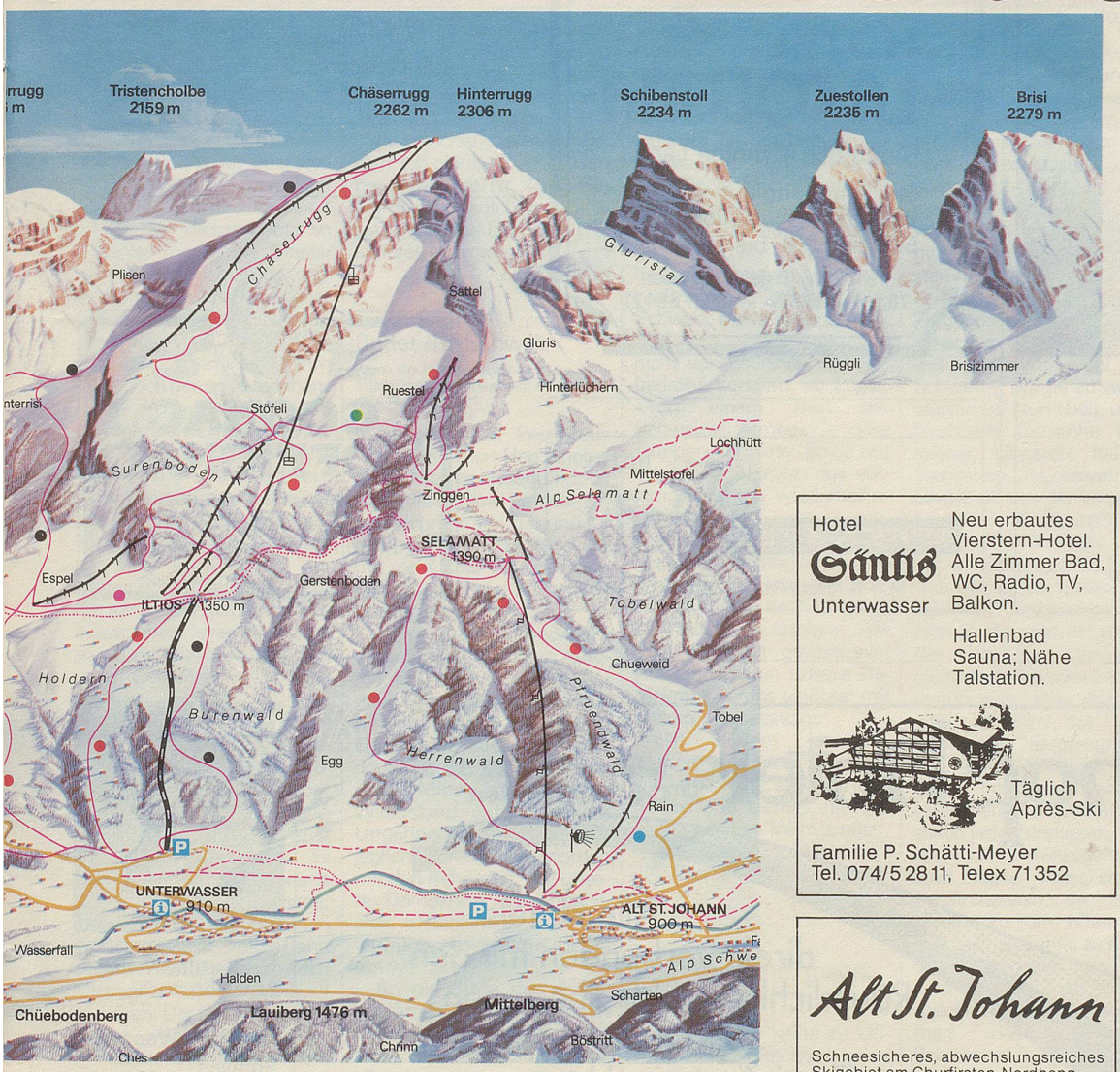

Schwimmen/Sauna: 3 öffentliche Hotel-Hallenbäder, 5 öffentliche Saunas.

Unterhaltung / Apres-Ski: Kegeln 10-m-Schiessanlage, Spielsalon, Schlechtwetterprogramm, Dancings, Diskothek, Bars, Schnupperkurse im Curling, Nachtskifahren, Schlitteln, Skischulabende mit Tanz und Unterhaltung, Racletteparty mit Pferdeschlittenfahrt usw.

Kultur: Geburtshaus Huldrych Zwingli, Mineralienausstellungen, Sennereimuseum, Puppentheater (mit Vorführungen für Kinder und Erwachsene).

Ferienwohnungen: Ca. 500 Wohnungen mit 1-10 Betten; spezielle Ferienwohnungsverzeichnisse.

Sportartikelmiete: Ski- und Skiwanderausrüstungen können im örtlichen Sportgeschäft gemietet werden.

Verkehrslage: Bahnstation Nesslau - Neu St. Johann (8 km) oder Buchs (10 km); Zürich-Flughafen (100 km).

Pauschalarrangements: Auskünfte in den Verkehrsbüros.

Hotel Säntis Unterwasser

Neu erbautes Vierstern-Hotel. Alle Zimmer Bad, WC, Radio, TV, Balkon.

Hallenbad Sauna; Nähe Talstation.

Täglich Après-Ski

Familie P. Schätti-Meyer
Tel. 074/5 28 11, Telex 71 352

Neu Neu Neu Neu Neu Neu

Dreiersesselbahn von Wildhaus auf die Gamsalp, mit Bergrestaurant auf 1770 m. ü. M.

Skilift auf Chäserrugg

Unterwasser 1000 bis 2262 m ü. M.

Im Zentrum des Obertoggenburger Skigebietes mit 21 Bahnen und Skiliften – Schweizer Skischule, Skiwandern – 8 Hotels in allen Preislagen – 120 vermietbare Ferienwohnungen

Drahtseilbahn Iltios, Luftseilbahn Chäserrugg, Skilift Stöfeli, Skilift Espel, Skilift Iltios - neu: Skilift Chäserrugg auf 2200 m. ü. M.

Auskünfte und Prospekte:
Verkehrsbüro Unterwasser, Telefon 074/5 19 23 oder 5 22 28

Alt St. Johann

Schneesicheres, abwechslungsreiches Skigebiet am Churfirsten-Nordhang DORF-SELAMATT-RUESTEL.

Leistungsfähige Doppelsesselbahn u. 4 Skilifte. Für alle Ansprüche rassige, gepflegte Pisten bis zum Dorf-Zentrum.

Preisgünstige Kombi-Abonnemente:

Tageskarte Mo-Sa	19.–	Kinder 13.–
Sonntag	22.–	Kinder 15.–
2-Tage-Karte	35.–	Kinder 25.–
Halbtageskarte	14.–	Kinder 9.–

NACHTSKIFAHREN: Mittwoch/Samstag

Alt St. Johann

Das heimelige Feriendorf mit hübschen, gutbürgerlichen Hotels u. Restaurants. Über 50 Ferienwohnungen. Clubhäuser mit Massenlager. Skischule im prächtigen Übungsgelände beim Dorf. Erste Skiwanderschule der Schweiz mit traditionellen 4-Tage- und Wochenendkursen. 20 km Doppelspurloipen im Tal und auf Selamatt. Für Nichtskifahrer viele gepfadete Spazierwege. Winter-Programm mit Unterhaltungen.

Auskunft und Prospekte durch Hotels oder Verkehrsbüro. Tel. 074/5 18 88

Verkehrsbüro Wildhaus
9658 Wildhaus, Telefon 074/5 27 27

Verkehrsbüro Unterwasser
9657 Unterwasser, Telefon 074/5 19 23

Verkehrsbüro Alt St.Johann
9656 Alt St.Johann, Telefon 074/5 18 88

Hotel Rössli
Alt St. Johann

Familienhotel mit 30 Betten alle Zimmer mit Dusche/WC Selbstgef. Küche Nächstgelegen bei Lift und Skischule. Familienarrangement. Günstige Wochenpauschale im März.

Fam. G. Schlumpf-Häni
Telefon 074/5 24 60

Alt St. Johann
HOTEL SCHWEIZERHOF

Sehr gepflegt, mit behaglicher Atmosphäre. Ganz renoviert. 50 Betten. Im Hotelbau oder im neuen «Landhaus an der Thur» schöne Zimmer mit Bad/Dusche/WC oder mit fl. Kalt- und Warmwasser. Etagen-Duschen. Günstige Zimmerarrangements f. Familien. Vorzügliche, abwechslungsreiche Küche.

H.P. Fr. 38.– bis 58.–. Zuschlag für V.P. Fr. 6.–. Bitte Offerte und Prospekte verl.

75 Jahre Familienbesitz:
Walter Schlumpf, 074/51121/51240

Echte Bündner Arvenmöbel

zeitlos — schön — wertvoll

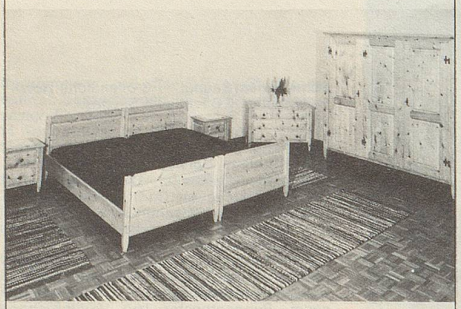

Verlangen Sie Prospekte beim Hersteller

AMAR Arvenmöbel
Gebr. Malgiaritta AG
7531 **Müstair**
Tel. 082/85243

Pontresina Engadin

HOTEL LA COLLINA

Gemütlich – ruhige Lage.

Ski- und Langlauf-Pauschalwochen vom 8.1. bis 5.2. und 9.4. bis 16.4. 1983.

Fam. B. van Engelen-Schneider
7504 Pontresina – Tel. 082/66421

HOTEL APPENZELL Hecht

M. + R. KNECHTLE / TEL. (071) 87 10 25

Wirksame, umweltfreundliche Ungeziefer-bekämpfung ist Aufgabe der seriösen und bekanntesten Fachfirma:

Insecta-Service, Abteilung der **KETOL AG**
Dr. chem. Alfred Muhr

8157 Dielsdorf :	Tel. 01 / 853 05 16
Innerschweiz :	Tel. 042 / 36 16 20
Bern/Solothurn :	Tel. 031 / 24 48 19

COGNAC ROFFIGNAC

véritable Fine Champagne, für den der Comte de Roffignac mit seinem Namen einsteht.

Für die Schweiz: Lateltin AG, 8045 Zürich

Verenahof hotels Baden

bei Zürich

Kurort mit Kultur und Kurzweil

Telefon 056/22 52 51
CH-5400 Baden

Alle Hotels direkt verbunden mit den Räumlichkeiten für Therapien und den Arztpraxen.
Zwei Ärzte im Hause.
Nachbehandlung nach Operationen.
Erholung durch Badekuren. Kurzerholung über das Wochenende.

Heilanzeige: Heilwirkung bei rheumatischen Krankheiten jeder Art. Bei Lähmungen nach Schlaganfällen. Bei Störungen der Blutzirkulation, bei hohem Blutdruck und Arteriosklerose.
Bei Frauenkrankheiten chronischer Art. Bei Unfallschäden, besonders Gelenk- und Knochenverletzungen.

Wir haben die mineralreichsten Thermalquellen der Schweiz.

Permanente Wassertemperatur 36 °C

Hallen- und Gartenthermalschwimmbad

Weitere Details und Informationen durch:
Verenahof Hotels CH-5400 Baden – Schweiz

Schweizer Heilbad

CARTOONS KARIKATUREN

Bücher, Kataloge, Periodicals, Drucke, Originale von der Spezialadresse Cartoon-Caricature-Contor Clemensstr. 27, D-8000 München 40 Postkarte schicken – Prospekt mit Poster kommt

Nebelspalter-Verlag
9400 Rorschach

Maeder / Wanner
Splügen
Ein Dorf – ein Pass – eine Landschaft
146 Seiten, Fr. 25.–

Dieses Buch stellt sich die Aufgabe, etwas gründlicher von diesem Dorf zu berichten. Eine Auswahl von Texten verschiedener Autoren verbinden sich in harmonischer Weise mit den eindrücklichen Aufnahmen des bekannten Photographen Herbert Maeder.

René Fehr
Cartoons
112 Seiten, mehrfarbig, Grossformat, Fr. 24.–

Bei Ihrem Buchhändler

Bekanntschaften

Probe-Partnervorschläge gratis durch 01/2012192, Selectron Universal, 8039 Zürich

★★★

Ideal-Partner, Wunsch-Partner, Traum-Partner durch Eureal, 8027 Zürich, Tel. 01/202 13 15.