Rätsel

Objekttyp: **Group**

Zeitschrift: **Nebelspalter : das Humor- und Satire-Magazin**

Band (Jahr): **109 (1983)**

Heft 41

PDF erstellt am: **05.06.2024**

Nutzungsbedingungen

Die ETH-Bibliothek ist Anbieterin der digitalisierten Zeitschriften. Sie besitzt keine Urheberrechte an den Inhalten der Zeitschriften. Die Rechte liegen in der Regel bei den Herausgebern.
Die auf der Plattform e-periodica veröffentlichten Dokumente stehen für nicht-kommerzielle Zwecke in Lehre und Forschung sowie für die private Nutzung frei zur Verfügung. Einzelne Dateien oder Ausdrucke aus diesem Angebot können zusammen mit diesen Nutzungsbedingungen und den korrekten Herkunftsbezeichnungen weitergegeben werden.
Das Veröffentlichen von Bildern in Print- und Online-Publikationen ist nur mit vorheriger Genehmigung der Rechteinhaber erlaubt. Die systematische Speicherung von Teilen des elektronischen Angebots auf anderen Servern bedarf ebenfalls des schriftlichen Einverständnisses der Rechteinhaber.

Haftungsausschluss

Alle Angaben erfolgen ohne Gewähr für Vollständigkeit oder Richtigkeit. Es wird keine Haftung übernommen für Schäden durch die Verwendung von Informationen aus diesem Online-Angebot oder durch das Fehlen von Informationen. Dies gilt auch für Inhalte Dritter, die über dieses Angebot zugänglich sind.

Ein Dienst der *ETH-Bibliothek*
ETH Zürich, Rämistrasse 101, 8092 Zürich, Schweiz, www.library.ethz.ch

http://www.e-periodica.ch

Gute Beratung – gediegenes Wohnen

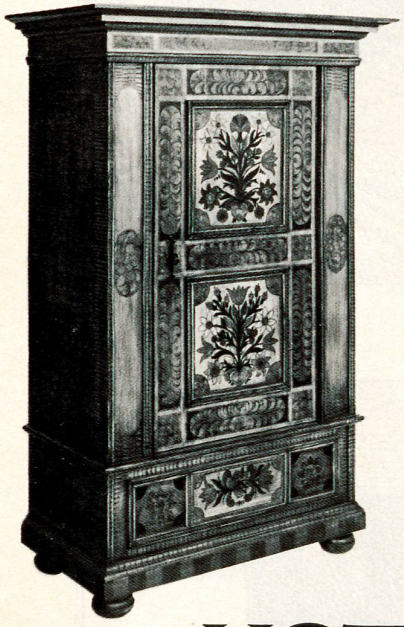

Kunstvoll bemalter Geschirrschrank in brauner Grundfarbe. Unten grosse Schublade auf Vollauszügen. Gerne beraten wir Sie unverbindlich.

8002 Zürich
Bleicherweg 18
P 150 m / Escherwiese
Telefon 01/201 51 10
Montag geschlossen

HOTZ MÖBEL

‹Bautec weiss und zeigt, wie man Häuser baut!›

- **‹Bautec›-Erfahrung:** Es gibt schon weit über 2000 ‹Bautec›-Häuser, in der ganzen Schweiz – Ihre Sicherheit!
- **‹Bautec›-Garantie:** Wir bauen Ihr Haus in CH-Qualität und, ob gross oder klein, zu festem Preis und Termin!
- **‹Bautec›-Schönheit:** Der Katalog * zeigt's – urteilen Sie selbst!

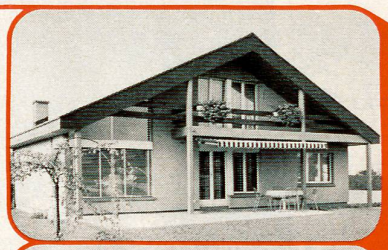

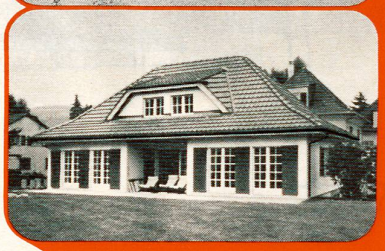

WPM Biel

Sparen Sie Geld beim Bauen! ‹Bautec› zeigt Ihnen, wie.

General Bautec AG, 3292 Busswil/Lyss – 032/84 42 55
Büros in 5001 Aarau, 8404 Winterthur, 1260 Nyon

BAUTEC

B*N D 65

Vorn., Name: _____
Str., Nr.: _____
Plz, Ort: _____

* Gratis! Neuer Häuser-Ideenkatalog

Rätsel Nr. 41

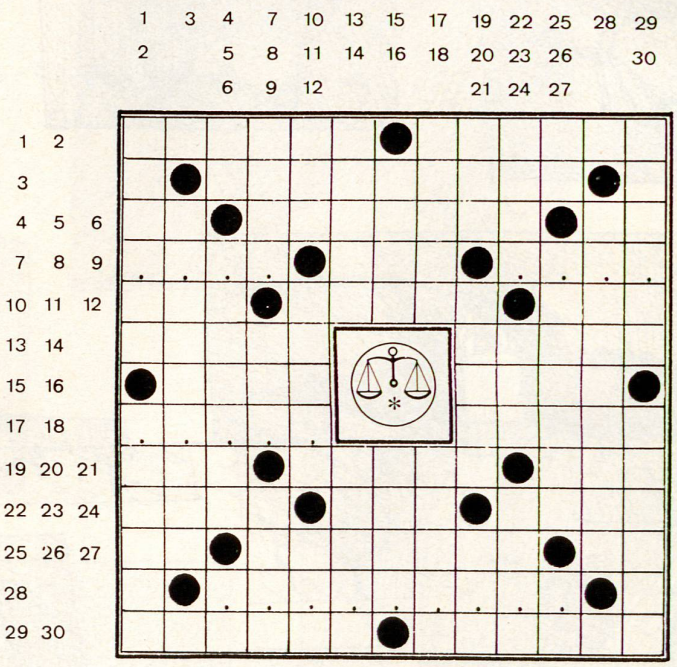

wv

Von Oktobermücken ...

Waagrecht: 1 der Affenbrotbaum in seiner Heimat; 2 Kunst der wohlgesetzten schönen Worte; 3 hatte mit seinen Werken auch starken Einfluss auf Tizian; 4 Rotes Kreuz; 5 geschichtsträchtiger Schweizer Familienname; 6 Schwimmclub oder Stabschef; 7 ????; 8 eine Nettoregistertonne auf engem Raum; 9 ????; 10 Dada-Mitbegründer aus Strassburg; 11 Reiterspektakel im Wilden Westen; 12 halbe Handwaffe; 13 zeigt den rechten Weg auf dem Papier; 14 funkelt oft für Verliebte; 15 das Bad der Pariserin; 16 er wurde um 800 auch römischer Kaiser; 17 ?????; 18 langgestreckter Teil längs der Ostküste Hinterindiens; 19 Inhaber; 20 Toto-Erfolg; 21 japanischer Politiker und Schöpfer des modernen Japan; 22 grosses weites Wasser; 23 Bündner Rätselpiz; 24 Remis-Stellung auf dem Schachbrett; 25 Mister oder Monsieur; 26 Fahrt zu alten oder neuen Ufern; 27 Italien oder italienisch; 28 ?????????; 29 Name von elf altägyptischen Königen; 30 waren in der heiligen Nacht auf dem Felde.

Senkrecht: 1 Tagelöhner und Knecht auf Wolgaschiffen im zaristischen Russland; 2 überhaupt nie; 3 langjährige Waffe des Schweizer Soldaten; 4 kurzes Organisationsgesetz; 5 ist nicht jedem verständlich und dient doch der Verständigung; 6 beatae memoriae, glücklichen Angedenkens; 7 fürchtet man bei Hunden und Schlangen; 8 verkehrter Musikschlager; 9 wird mit zweitem s scharf gewürzt; 10 L...se philosophierte im 4. oder 3. Jahrhundert vor Christus im alten China; 11 oft langerdauerte Altersvorsorge; 12 schöner Aussichtspunkt am Luganersee; 13 italienischer Philosoph, der um 1600 auf dem Scheiterhaufen endete; 14 hier fehlt der Kopf zum Stand der Geistlichkeit; 15 Gerhard unter Freunden; 16 frei auf englische Art; 17 wird im Winter wieder durchrast; 18 Nationalheiliger der Schweden; 19 Stadtteil von Baden-Baden; 20 kleiner Blechtrommler von Günter Grass; 21 braucht der Raser von 17 senkrecht; 22 liegt im amerikanischen Staat Oklahoma; 23 Flächenmass im fernen Japan; 24 zeitgenössischer Bündner Schriftsteller; 25 salvo errore, Irrtum vorbehalten; 26 Stadt im tiefen Süden Italiens; 27 die Bibel der frohen Botschaften; 28 Alessandro und Domenico, zwei Komponisten der neapolitanischen Schule; 29 Jahrhundertbäume; 30 fressen Löcher und werden doch satt.

Auflösung des letzten Kreuzworträtsels

«Solange du zweifelst, lebst du.»
(Mexikanisches Sprichwort)

Waagrecht: 1 Konkordat, 2 AG, 3 Eri, 4 Hain, 5 Krebs, 6 solange, 7 du, 8 Pik, 9 Bea, 10 Seerose, 11 Ega, 12 zweifelst, 13 lebst, 14 Renette, 15 Theodul, 16 Riege, 17 Seebecken, 18 Rgt., 19 Petunie, 20 Eid, 21 Erz, 22 Ei, 23 Gemuese, 24 Stein, 25 Tara, 26 Rad, 27 NN, 28 Paramente.

Senkrecht: 1 Kessel, 2 spesa, 3 oro, 4 geteert, 5 Nil, 6 abhetzen, 7 ab, 8 Sebu, 9 in, 10 ohne, 11 toenen, 12 Ragaz, 13 DCII, 14 die, 15 Wruke, 16 Ta, 17 an, 18 Seele, 19 gar, 20 dein, 21 Neera, 22 Kuefer, 23 Imam, 24 AR, 25 Réti, 26 du, 27 Gepolter, 28 Ern, 29 Bissegg, 30 Sat, 31 Asket, 32 Etuede.