Walesa? Ein polnischer Bürger wie JEDER andere

Autor(en): **Spira, Bil [Capra]**

Objekttyp: **Illustration**

Zeitschrift: **Nebelspalter : das Humor- und Satire-Magazin**

Band (Jahr): **109 (1983)**

Heft 1

PDF erstellt am: **26.05.2024**

Nutzungsbedingungen

Die ETH-Bibliothek ist Anbieterin der digitalisierten Zeitschriften. Sie besitzt keine Urheberrechte an den Inhalten der Zeitschriften. Die Rechte liegen in der Regel bei den Herausgebern.
Die auf der Plattform e-periodica veröffentlichten Dokumente stehen für nicht-kommerzielle Zwecke in Lehre und Forschung sowie für die private Nutzung frei zur Verfügung. Einzelne Dateien oder Ausdrucke aus diesem Angebot können zusammen mit diesen Nutzungsbedingungen und den korrekten Herkunftsbezeichnungen weitergegeben werden.
Das Veröffentlichen von Bildern in Print- und Online-Publikationen ist nur mit vorheriger Genehmigung der Rechteinhaber erlaubt. Die systematische Speicherung von Teilen des elektronischen Angebots auf anderen Servern bedarf ebenfalls des schriftlichen Einverständnisses der Rechteinhaber.

Haftungsausschluss

Alle Angaben erfolgen ohne Gewähr für Vollständigkeit oder Richtigkeit. Es wird keine Haftung übernommen für Schäden durch die Verwendung von Informationen aus diesem Online-Angebot oder durch das Fehlen von Informationen. Dies gilt auch für Inhalte Dritter, die über dieses Angebot zugänglich sind.

Ein Dienst der *ETH-Bibliothek*
ETH Zürich, Rämistrasse 101, 8092 Zürich, Schweiz, www.library.ethz.ch

http://www.e-periodica.ch

Notizen

von Peter Maiwald

Die Politiker haben es geschafft:
dass weisse Westen wie schmutzige Wäsche aussehen!

*

Die Idee ist der grösste Sklavenhalter: wie viele Menschen leben nur für sie!

*

Konkurrenzgesellschaft: Wir treten einander auf die Zehen, um überhaupt noch wahrgenommen zu werden.

*

Manche Leute kann man nicht treffen: selbst wenn man sich fallen liesse, um sich auf ihr Niveau zu begeben, schösse man über ihre Köpfe hinweg.

*

Alptraum: Eines Nachts umzingeln drei Phrasen einen Menschen und erschlagen ihn.

*

Politiker: Er häufte Schuld auf sich, aber so geschickt, dass sie ihm als warme Unterkunft diente.

*

Ich habe nichts dagegen, auf das falsche Pferd zu setzen: solange es in die richtige Richtung läuft.

*

Er war für den aufrechten Gang, aber nur solange er andere überragte.

*

Wie viele doch mit sich ins Grab nehmen, was wir zum Leben brauchen!

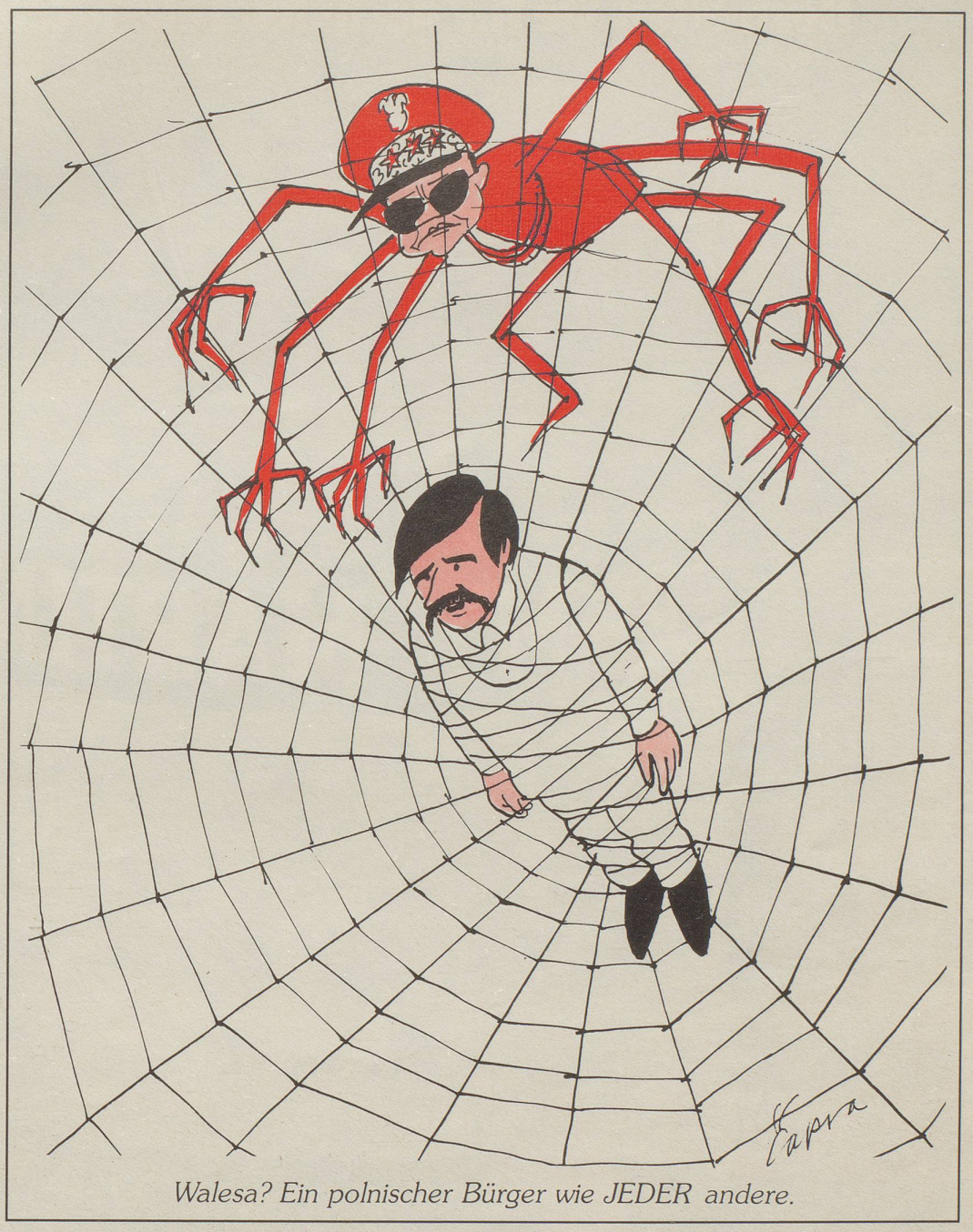

Walesa? Ein polnischer Bürger wie JEDER andere.

Das Ganze halt: ist ein militärischer Befehl, der im Atomkrieg die Erde meint.

*

Schön wär's, wenn den Tatsachen der Kopf zerbräche, auf den sie andauernd gestellt werden.

Die Hoffnung hat nur eine Nahrung: Menschen.

*

Las von «Kriegstreiben» und schrieb an den Rand: Wen treibt der Krieg? Wer treibt den Krieg? Was kriegen die Treiber?

Schnee

Schnee ist etwas Schönes, wenn er glitzernd auf Bäumen und Wiesen liegt. Liegt er aber als Teppich auf unseren Strassen und Trottoirs, da ist er schon nicht mehr nach aller Leute Geschmack. Auf dem Boden sind uns Orientteppiche von Vidal an der Bahnhofstrasse 31 in Zürich schon am liebsten!

Nebelspalter

Redaktion:
Franz Mächler
9400 Rorschach
Telefon 071/41 43 41

Redaktion «Von Haus zu Haus»:
Ilse Frank

Der Nebelspalter erscheint jeden Dienstag

Unverlangt eingesandte Beiträge werden nur retourniert, wenn Rückporto beiliegt.

Der Nachdruck von Texten und Zeichnungen ist nur mit Zustimmung der Redaktion gestattet.

Verlag, Druck und Administration:
E. Löpfe-Benz AG, Druck- und Verlagshaus,
9400 Rorschach
Telefon 071/41 43 41

SCHWEIZER PAPIER

Abonnementspreise Schweiz:
3 Monate Fr. 24.– 6 Monate Fr. 44.– 12 Monate Fr. 80.–

*Abonnementspreise Europa *:*
6 Monate Fr. 54.– 12 Monate Fr. 96.–

*Abonnementspreise Übersee *:*
6 Monate Fr. 65.– 12 Monate Fr. 120.–
*Luftpostpreise auf Anfrage. Einzelnummer Fr. 2.50

Bestehende Abonnements erneuern sich automatisch, wenn eine Abbestellung nicht erfolgt.

Postcheck St. Gallen 90-326. Abonnements nehmen alle Postbüros, Buchhandlungen und der Verlag in Rorschach entgegen. Telefon 071/41 43 43

Inseraten-Annahme:
Inseraten-Regie: Theo Walser-Heinz, Fachstrasse 61
8942 Oberrieden, Telefon 01/720 15 66

Inseraten-Abteilung: Hans Schöbi, Pestalozzistrasse 5
9400 Rorschach, Telefon 071/41 43 44
und sämtliche Annoncen-Expeditionen

Insertionspreise: Nach Tarif 1983/1

Inseraten-Annahmeschluss:
ein- und zweifarbige Inserate: 15 Tage vor Erscheinen.
vierfarbige Inserate: 4 Wochen vor Erscheinen.