Rätsel

Objekttyp: **Group**

Zeitschrift: **Nebelspalter : das Humor- und Satire-Magazin**

Band (Jahr): **110 (1984)**

Heft 2

PDF erstellt am: **26.05.2024**

Nutzungsbedingungen

Die ETH-Bibliothek ist Anbieterin der digitalisierten Zeitschriften. Sie besitzt keine Urheberrechte an den Inhalten der Zeitschriften. Die Rechte liegen in der Regel bei den Herausgebern.
Die auf der Plattform e-periodica veröffentlichten Dokumente stehen für nicht-kommerzielle Zwecke in Lehre und Forschung sowie für die private Nutzung frei zur Verfügung. Einzelne Dateien oder Ausdrucke aus diesem Angebot können zusammen mit diesen Nutzungsbedingungen und den korrekten Herkunftsbezeichnungen weitergegeben werden.
Das Veröffentlichen von Bildern in Print- und Online-Publikationen ist nur mit vorheriger Genehmigung der Rechteinhaber erlaubt. Die systematische Speicherung von Teilen des elektronischen Angebots auf anderen Servern bedarf ebenfalls des schriftlichen Einverständnisses der Rechteinhaber.

Haftungsausschluss

Alle Angaben erfolgen ohne Gewähr für Vollständigkeit oder Richtigkeit. Es wird keine Haftung übernommen für Schäden durch die Verwendung von Informationen aus diesem Online-Angebot oder durch das Fehlen von Informationen. Dies gilt auch für Inhalte Dritter, die über dieses Angebot zugänglich sind.

Ein Dienst der *ETH-Bibliothek*
ETH Zürich, Rämistrasse 101, 8092 Zürich, Schweiz, www.library.ethz.ch

http://www.e-periodica.ch

Rätsel Nr. 2

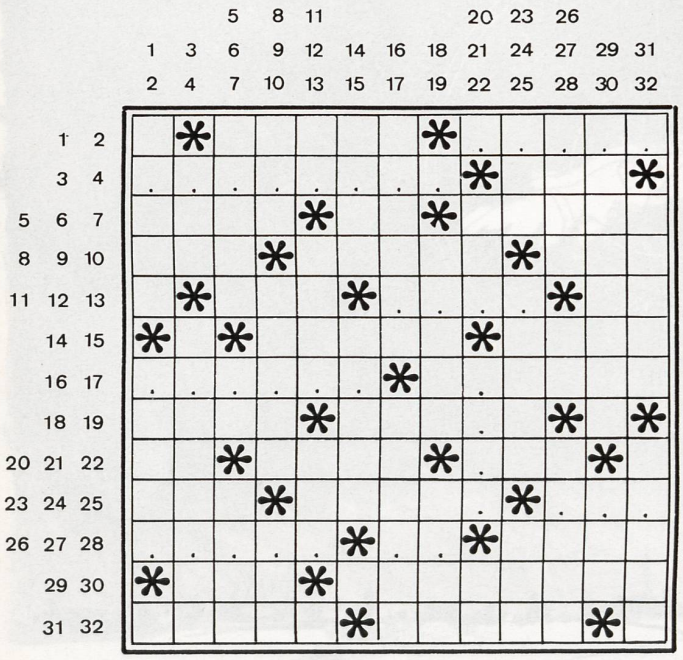

J.W. Goethe: Das Jahrhundert ist vorgerückt ...

wv

Waagrecht: 1 schöner Teil des Juras; 2 J???r; 3 ???????e; 4 bleibt König in Frankreich; 5 pflegten eine hohe Kultur im alten Peru; 6 heisst Leerzeichen beim Computer; 7 besteht vor allem aus vielen Pfeifen; 8 seine, gekürzt; 9 schwimmende Signale im See; 10 eine spanische oder italienische Ära; 11 Rätselrahe; 12 ????; 13 Selbstbehalt oder Stadtbibliothek; 14 früher amerikanischer Weltraumfahrer; 15 in, in England; 16 ??????; 17 Meister Fabelstorch; 18 kleines Fenster im Dach oder grosse Öffnung im Schiffsdeck; 19 er- und ver-wünschte Verkehrsmittel; 20 kleines Fürwort; 21 Bodenerhebung am Rande des Ackers; 22 Companie im Firmenschild; 23 Knecht und Pächter von Gotthelf; 24 sorgt für den regelmässigen Gang der Uhr; 25 ???; 26 ?????; 27??; 28 feine Seide für Engländer; 29 Katze auf dem amerikanischen Blechdach; 30 Seitensprung von Dressurpferden oder Salonlöwen; 31 führen zur Wurzel des Stammbaumes; 32 wird umgekehrt zum Pass und See im oberen Tessin.

Senkrecht: 1 sie meckert in Mundart; 2 zum französischen Strom fehlt das e am Schluss; 3 bringt Bündner Wasser in die Donau; 4 von der Katze oft streng bewachter Eingang; 5 dreht sich im Elektromotor; 6 Kurs für Landwehrsoldaten; 7 liefert Öl und Perserteppiche; 8 Nebenfluss der Theiss in Russland; 9 2874m hoher Gipfel in den Dolomiten; 10 gekürzte Note; 11 ein Umlaut im Rätsel; 12 wird dem toten Hasen über die Ohren gezogen; 13 idyllisches, leicht bewaldetes Flusstal; 14 Wallensteins Feldmarschall und Vertrauter; 15 Zinn für Waadtländer Kannen; 16 blüht blau auf Bergeshöhen; 17 zeitgemässe Ruhelosigkeit; 18 halbes Doppeldorf im Toggenburg; 19 gelb- oder rotbauchiger Lurch; 20 ..., two, three; 21 ????; 22 Landsgemeindekantonszeichen; 23 Bündner Rätsel-Piz; 24 Stadt auf Sizilien; 25 Badestadt der Provinz Lüttich; 26 «Führer» im alten Venedig; 27 notabene!; 28 liegt auf der französischen Seite des Genfersees; 29 Zierleiste der alten Gipsdecke; 30 alt in England; 31 die Werkstatt des Chemikers; 32 Vaters Bruder.

Auflösung des letzten Kreuzworträtsels

«Verzicht auf Denken ist geistige Bankrotterklärung.»
(Albert Schweitzer)

Waagrecht: 1 Ver, 2 zicht, 3 auf, 4 Ede, 5 Inder, 6 tre, 7 Denken, 8 Gegend, 9 Al, 10 Uli, 11 Aue, 12 ee, 13 NL, 14 gar, 15 II, 16 Aimé, 17 Adua, 18 ist, 19 geist, 20 ige, 21 Rio, 22 Gitte, 23 Nut, 24 Bank, 25 Dau, 26 rott, 27 it, 28 Apathie, 29 ie, 30 er, 31 Mol, 32 Fu, 33 klae, 34 rung, 35 Arktis, 36 Tessin.

Senkrecht: 1 Vedas, 2 Irbis, 3 edel, 4 Asiat, 5 Kr, 6 Ren, 7 Niton, 8 Elk, 9 Kulm, 10 Karat, 11 Ziel, 12 Egg, 13 Ei, 14 innig, 15 Eidam, 16 CD, 17 Agitator, 18 Hegar, 19 Stuhl, 20 treu, 21 Ate, 22 re, 23 Geld, 24 Refus, 25 Ate, 26 Luino, 27 uns, 28 Urne, 29 Aguti, 30 GI, 31 Feder, 32 Etter.

Werner Reiser

Kurznachruf

Er tauchte zweimal unter, einmal bei der Taufe und dann in der Masse der anonymen Christen.

Das Dementi

Es stimmt nicht, dass nur angeheiterte Stammtischbrüder ungereimtes Zeug zusammenreden, bevor sie denken. Neuerdings tun das auch Generale. Bei uns predigte einer bedingungslosen Kadavergehorsam, und jetzt verkündete ein ebenso gescheiter, hoher Franzosengeneral a.D., Frankreich würde ohne grosse Hemmungen auf Schweizer Gebiet eine Atombombe abwerfen, falls dies strategisch nötig wäre. Wenn also die zwei erst *nach* dem Reden denken und dann das Gesagte dementieren müssen, so bleibt uns nichts anderes übrig, als ihnen eine totale Ladehemmung zu wünschen. Für ihre Bomben *und* für ihr Maulwerk.

Schtächmugge

Aus der Nebelspalter-Bücherei

Michael Augustin

Vom Nachbarn S.

und andere Epigramme

Michael Augustin gelingt es immer wieder aufs neue, in zwei, drei Zeilen eine Spannung zu schaffen und bis zum spannenden Schluss durchzuhalten. Es sind oft sehr böse Schlüsse, die gezogen werden, die zudem in vielen Fällen noch durch Christoph Gloors eigenwillige schwarzweisse Illustrationen unterstrichen werden.

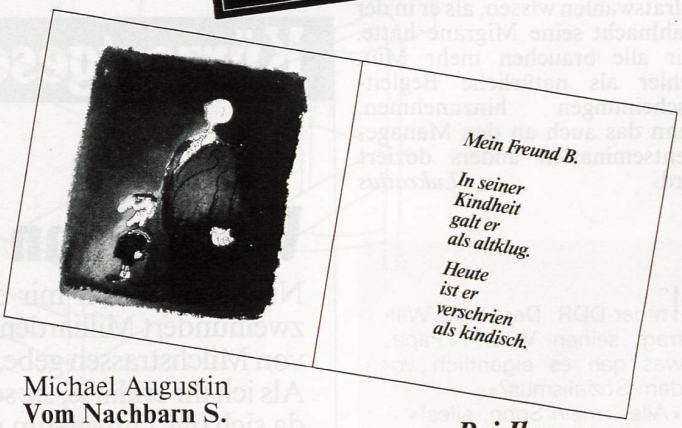

Michael Augustin
Vom Nachbarn S.
und andere Epigramme
56 Seiten, Fr. 10.50

Bei Ihrem Buchhändler