Rätsel

Objekttyp: **Group**

Zeitschrift: **Nebelspalter : das Humor- und Satire-Magazin**

Band (Jahr): **112 (1986)**

Heft 29

PDF erstellt am: **26.05.2024**

Nutzungsbedingungen

Die ETH-Bibliothek ist Anbieterin der digitalisierten Zeitschriften. Sie besitzt keine Urheberrechte an den Inhalten der Zeitschriften. Die Rechte liegen in der Regel bei den Herausgebern.
Die auf der Plattform e-periodica veröffentlichten Dokumente stehen für nicht-kommerzielle Zwecke in Lehre und Forschung sowie für die private Nutzung frei zur Verfügung. Einzelne Dateien oder Ausdrucke aus diesem Angebot können zusammen mit diesen Nutzungsbedingungen und den korrekten Herkunftsbezeichnungen weitergegeben werden.
Das Veröffentlichen von Bildern in Print- und Online-Publikationen ist nur mit vorheriger Genehmigung der Rechteinhaber erlaubt. Die systematische Speicherung von Teilen des elektronischen Angebots auf anderen Servern bedarf ebenfalls des schriftlichen Einverständnisses der Rechteinhaber.

Haftungsausschluss

Alle Angaben erfolgen ohne Gewähr für Vollständigkeit oder Richtigkeit. Es wird keine Haftung übernommen für Schäden durch die Verwendung von Informationen aus diesem Online-Angebot oder durch das Fehlen von Informationen. Dies gilt auch für Inhalte Dritter, die über dieses Angebot zugänglich sind.

Ein Dienst der *ETH-Bibliothek*
ETH Zürich, Rämistrasse 101, 8092 Zürich, Schweiz, www.library.ethz.ch

http://www.e-periodica.ch

Rätsel Nr. 29

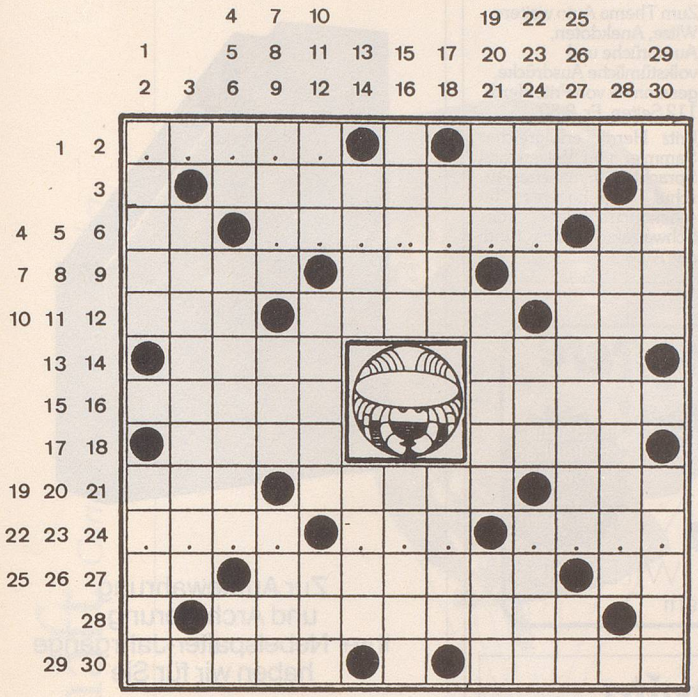

wv

... muss der Juli trocken sein.

Waagrecht: 1 ?o???; 2 bringt meist auch eine Pflicht mit sich; 3 hier wird beglaubigt und beurkundet; 4 erster Offiziersgrad; 5 ???????; 6 Fridolins Autozeichen; 7 will wenn möglich noch eine Fliege werden; 8 Initialen der Europäischen Weltraumforschung; 9 die lange Zeit des Zeitalters; 10 das englische oder französische Alter; 11 so schläft auch die Queen; 12 allzu selten; 13 eine Gotthelf-Magd; 14 Bilder vom laufenden Band; 15 die Sprache der engeren Heimat; 16 er war der 6. Präsident der USA; 17 er war den alten Ägyptern heilig; 18 Küstenlandschaft am persischen Golf; 19 langer Zuruf; 20 Schmuck- oder Schutzglasur; 21 kurze Seite; 22 ????; 23 ???; 24 ????; 25 tiefe Sprosse der Tonleiter; 26 sein Barbier rasiert auf Opernbühnen; 27 klares Verdikt im Boxring; 28 berüchtigter «Duce del Fascismo»; 29 beisst mit eisernen Backen; 30 hartnäckige Hautkrankheit.

Senkrecht: 1 kleines Dorf im Calancatal; 2 berühmter Schreiber im alten Rom; 3 sie pflegen den Müssiggang besonders ausgiebig; 4 Logarithmus naturalis für Mathematiker; 5 Komponist im Frankreich des 19. Jahrhunderts; 6 Zeichen für ein sprödes Metall; 7 Platz für Freimaurer, Pförtner oder Theaterbesucher; 8 das Schweizerische Ost-Institut; 9 alles nur Blendwerk und arglistige Täuschung; 10 gefaltete Note; 11 Grasgattung feuchter Standorte; 12 kühn und gewagt in Paris; 13 von edlem Geblüt; 14 eine absolute Notwendigkeit; 15 sollen vom Überwacher wieder auf den Teppich geholt werden (ei = 1 Buchstabe); 16 Eiland der Karolinengruppe; 17 deine in der Höflichkeitsform; 18 die auf den Kopf gestellten Strandwälle in Italien; 19 gehört zu den englischen Polarforschern (1813–93); 20 wird seit Urzeiten in die Erde gerammt; 21 sollte man nie sagen; 22 raucht auf Sizilien; 23 heute eher ein Rätsel-Frauenname; 24 hoffentlich nicht mit dem Zaunpfahl; 25 Conseil de l'Europe; 26 nicht immer genehme behördliche Weisungen; 27 gekürztes Zentrum für ungekürzte Informationen; 28 die ach so schwierige Lehre von den Regeln der Sprache; 29 noch tragen ihn die meisten Pfarrer; 30 von kaum zu überbietender Grösse.

Auflösung des Kreuzworträtsels Nr. 28

Die Injektion ist ein Bestechungsversuch an Wehrlosen.
(Ralph Boller)

Waagrecht: 1 Beda, 2 Die, 3 Post, 4 Injektion, 5 ist, 6 Areal, 7 ein, 8 GI, 9 Hub, 10 Tie, 11 UT, 12 Alaun, 13 Amine, 14 Best, 15 ech, 16 ungs, 17 est, 18 Schau, 19 oft, 20 Versuch, 21 Manitu, 22 Thiers, 23 Asa, 24 Arb, 25 Neri, 26 Uri, 27 Zelt, 28 Wehrlosen, 29 Sparbuechlein.

Senkrecht: 1 Beigabe, 2 Manus, 3 Silesia, 4 Dit, 5 Ast, 6 Narwa, 7 an, 8 Hut, 9 Visier, 10 Jaun, 11 Seta, 12 HB, 13 derb, 14 écru, 15 Uru, 16 Ike, 17 Ochs, 18 Erle, 19 Etat, 20 Haut, 21 IOC, 22 Ilia, 23 Ucha, 24 SH, 25 Po, 26 Emu, 27 Hirzel, 28 one, 29 Ino, 30 Ebene, 31 Jungfer (J = I), 32 Tontest, 33 Satin.

Rapallo: Amphibische Gedanken