Objekttyp: **Advertising**

Zeitschrift: **Nebelspalter : das Humor- und Satire-Magazin**

Band (Jahr): **113 (1987)**

Heft 19

PDF erstellt am: **06.06.2024**

Nutzungsbedingungen

Die ETH-Bibliothek ist Anbieterin der digitalisierten Zeitschriften. Sie besitzt keine Urheberrechte an den Inhalten der Zeitschriften. Die Rechte liegen in der Regel bei den Herausgebern.
Die auf der Plattform e-periodica veröffentlichten Dokumente stehen für nicht-kommerzielle Zwecke in Lehre und Forschung sowie für die private Nutzung frei zur Verfügung. Einzelne Dateien oder Ausdrucke aus diesem Angebot können zusammen mit diesen Nutzungsbedingungen und den korrekten Herkunftsbezeichnungen weitergegeben werden.
Das Veröffentlichen von Bildern in Print- und Online-Publikationen ist nur mit vorheriger Genehmigung der Rechteinhaber erlaubt. Die systematische Speicherung von Teilen des elektronischen Angebots auf anderen Servern bedarf ebenfalls des schriftlichen Einverständnisses der Rechteinhaber.

Haftungsausschluss

Alle Angaben erfolgen ohne Gewähr für Vollständigkeit oder Richtigkeit. Es wird keine Haftung übernommen für Schäden durch die Verwendung von Informationen aus diesem Online-Angebot oder durch das Fehlen von Informationen. Dies gilt auch für Inhalte Dritter, die über dieses Angebot zugänglich sind.

Ein Dienst der *ETH-Bibliothek*
ETH Zürich, Rämistrasse 101, 8092 Zürich, Schweiz, www.library.ethz.ch

http://www.e-periodica.ch

täglich

Plax Kaugummi

● Weil dieser erfrischende, **zuckerfreie Plax**-Kaugummi ein wirksames basisches Mineralsalzkonzentrat enthält, **das beim Kauen die zahnschmelzzerstörenden Säuren neutralisiert,** die sich durch Vergärung von Zucker und anderen Kohlehydraten im Zahnbelag (Plaque) bilden. Darum: täglich «zwischendurch» einen **Plax**-Kaugummi kauen. Nur in Apotheken und Drogerien erhältlich.

Sicher ist sicher

Schützen Sie sich gegen
Einbruch und Brand

HERCULES TRESORBAU USTER

Der Schweizer Heimtresor

Verschiedene Grössen, konkurrenzlose Preise, da direkt ab Fabrik. Kein Vertreterbesuch. **Gratislieferung. Jetzt Sonderrabatt.** Verlangen Sie unverbindlich unsere Dokumentation, oder besuchen Sie unsere ständige Ausstellung. Montag–Freitag 8.00–12.00 Uhr, 13.30–18.00 Uhr, Samstag 8.00–12.00 Uhr durchgehend.

Hercules Tresorbau AG, Zentrum Brunnentor
Brunnenstrasse 23, 8610 Uster, Tel. 01/941 41 00

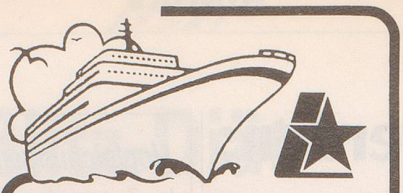

Kreuzfahrten mit Achille Lauro

von April bis Oktober,
3 Routen zur Auswahl:

Ägypten / Israel
11 Tage ab Fr. **1650.–***

Griechenland / Türkei
11 Tage ab Fr. **1650.–***

Spanien / Madeira / Marokko
12 Tage ab Fr. **1940.–***

* mit Gratis-Bahnreise nach Genua

Verlangen Sie den Prospekt bei Ihrem Reisebüro oder der Generalagentur der

laurolines

Cosulich 01-363 52 55

Beckenhofstrasse 26, **8035 Zürich**

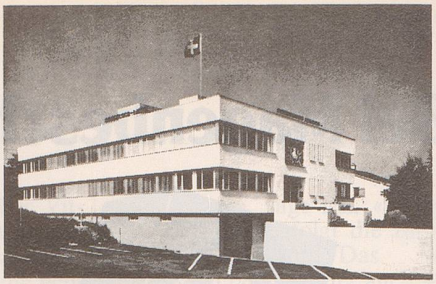

DR. WINKELMANN'S PFLANZLICHE ARZNEIMITTEL

Seit Jahrzehnten bewähren sich unsere aufs sorgfältigste hergestellten, biologischen Präparate bei:

Herzbeschwerden
Herzdragées Paracelsica Nr. 1
(75 Stück) Fr. 8.50

Verstopfung
Paracelsica Nr. 3 Dragées (75 St.) 7.50

Leber-Gallen-Beschwerden
Paracelsus-Elixier (200 ml) Fr. 18.—

Altersbeschwerden
Paracelsica Nr. 9 Dragées (75 St.) Fr. 8.50

Hervorragend ist auch die Wirkung unserer **«blutreinigenden Medikamente»:**
Blutreinigungs-Elixier (400 ml) Fr. 18.—
Paracelsica Nr. 8 Dragées (75 St.) Fr. 8.50

Dr. Winkelmann's Arzneimittel
Paracelsica-Labor
9062 Lustmühle
Telefon 071/33 31 31

In Apotheken und Drogerien

Ein Nebelspalter-Abonnement ist ein willkommenes Geschenk!

Nebelspalter
Spätlese 3. Band
Eine Auswahl von Karikaturen und Texten aus dem Nebelspalter der letzten Jahre
96 Seiten, mehrfarbig, Grossformat, broschiert, Fr. 16.80

Nebelspalter
Wer zuerst lacht
555 Witze, weitererzählt von Etienne Michel
136 Seiten, Fr. 9.80

Stauber Jules
Cartoons statt Blumen
96 Seiten, Fr. 14.80

Bei Ihrem Buchhändler

Wir suchen **Wiederverkäufer** für gesellschaftskritische Poesie! Sie bezahlen nichts; fordern Sie per Postkarte ein Musterexemplar an und suchen Sie nach Interessenten in Ihrem Bekanntenkreis. Pro verkauftes Buch erhalten Sie 30%.
Verlag Atlantis-Force,
Postfach, 4021 Basel

Nebelspalter-Bücher

Moser Hans
Freie Fahrt
Humorbuch für Strassenbenützer
72 Seiten, Fr. 12.80

Giovannetti
... jawassinüdsäged!
68 Seiten, Fr. 8.–

Zu diesen Füssen, lieber Mann, ich keine Schuhe liefern kann. Für solch ein Hühneraugensatz Wär' «Lebewohl»* bestimmt am Platz!

*) Gemeint ist natürlich das bekannte, von Aerzten empfohlene Hühneraugenpflaster **Lebewohl,** mit druckmilderndem Filzring für die Zehen (Blechdose) und **Lebewohl**-Ballenpflaster für die Fussohle (Couvert). **Lebewohl** auch **flüssig.**
Packung Fr. 5.25, erhältlich in allen Apotheken und Drogerien. **Lebewohl-Gel und -Balsam** in Tuben Fr. 6.60.

Ihr umweltfreundlicher Warmwasserlieferant

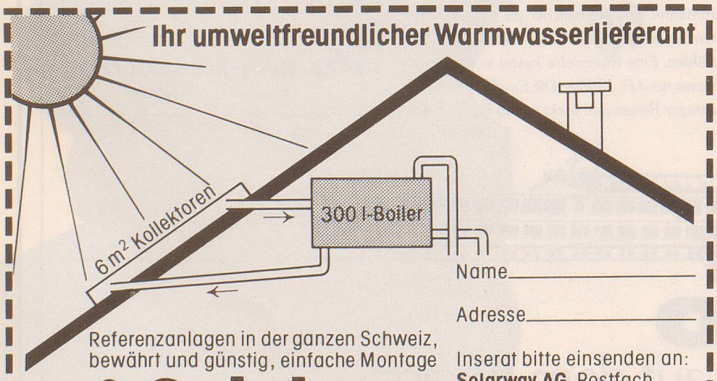

Referenzanlagen in der ganzen Schweiz, bewährt und günstig, einfache Montage

Solahart

Name _____

Adresse _____

Inserat bitte einsenden an:
Solarway AG, Postfach
CH-4434 Hölstein
061/97 18 48 - 96 00 72

Schwimmbäder
Thermalbäder
Sprudelbäder

ARIZONA POOL
4222 Zwingen
Tel. 061 89 13 13
Nr. 1: Erfahrung aus 10 000 Bädern.
Bitte Informationsmaterial anfordern!