Neu im Trend: die Hüsli-Partei

Autor(en): **Catrina, Werner**

Objekttyp: **Illustration**

Zeitschrift: **Nebelspalter : das Humor- und Satire-Magazin**

Band (Jahr): **113 (1987)**

Heft 41

PDF erstellt am: **27.05.2024**

Nutzungsbedingungen

Die ETH-Bibliothek ist Anbieterin der digitalisierten Zeitschriften. Sie besitzt keine Urheberrechte an den Inhalten der Zeitschriften. Die Rechte liegen in der Regel bei den Herausgebern.
Die auf der Plattform e-periodica veröffentlichten Dokumente stehen für nicht-kommerzielle Zwecke in Lehre und Forschung sowie für die private Nutzung frei zur Verfügung. Einzelne Dateien oder Ausdrucke aus diesem Angebot können zusammen mit diesen Nutzungsbedingungen und den korrekten Herkunftsbezeichnungen weitergegeben werden.
Das Veröffentlichen von Bildern in Print- und Online-Publikationen ist nur mit vorheriger Genehmigung der Rechteinhaber erlaubt. Die systematische Speicherung von Teilen des elektronischen Angebots auf anderen Servern bedarf ebenfalls des schriftlichen Einverständnisses der Rechteinhaber.

Haftungsausschluss

Alle Angaben erfolgen ohne Gewähr für Vollständigkeit oder Richtigkeit. Es wird keine Haftung übernommen für Schäden durch die Verwendung von Informationen aus diesem Online-Angebot oder durch das Fehlen von Informationen. Dies gilt auch für Inhalte Dritter, die über dieses Angebot zugänglich sind.

Ein Dienst der *ETH-Bibliothek*
ETH Zürich, Rämistrasse 101, 8092 Zürich, Schweiz, www.library.ethz.ch

http://www.e-periodica.ch

Merke:
Für jedes elementare Lebensbedürfnis eine Partei!
Nur so lassen sich die Herausforderungen der Zukunft bewältigen. Eidgenossen, gründet darum endlich eine Sexpartei, eine Hundepartei, eine Bierpartei!
Die Autopartei haben wir zum Glück schon.

Neu im Trend: die Hüsli-Partei

Text und Fotos:
Werner Catrina

1 Mit vorbildlichem Elan («Freie Fahrt für freie Bürger») ...

2 ... ist die Autopartei an den Wahlstart gesprintet.

3 Jetzt kommt die Hüsli-Partei («Jedem Schweizer sein Einfamilienhaus»).

4 Bauland haben wir ja mehr als genug!

5 Das Ziel der neuen Parteien: Jedem Eidgenossen sein verkehrsgünstiges, ...

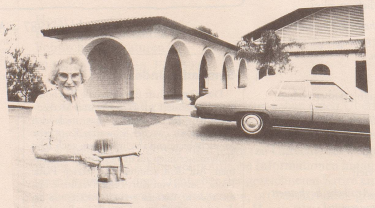

6 ... schmuckes Hüsli mit Parkplatz («Klein, aber mein») in ...

7 ... einer wohn lichen Gemeinde unserer herrlichen Schweiz.

8 Frisch, frank, fröhlich, frei mit Auto- und Hüsliparteil