Das erstklassige Schwimmbad

Autor(en): **Furrer, Jürg**

Objekttyp: **Illustration**

Zeitschrift: **Nebelspalter : das Humor- und Satire-Magazin**

Band (Jahr): **114 (1988)**

Heft 35

PDF erstellt am: **27.05.2024**

Nutzungsbedingungen

Die ETH-Bibliothek ist Anbieterin der digitalisierten Zeitschriften. Sie besitzt keine Urheberrechte an den Inhalten der Zeitschriften. Die Rechte liegen in der Regel bei den Herausgebern.
Die auf der Plattform e-periodica veröffentlichten Dokumente stehen für nicht-kommerzielle Zwecke in Lehre und Forschung sowie für die private Nutzung frei zur Verfügung. Einzelne Dateien oder Ausdrucke aus diesem Angebot können zusammen mit diesen Nutzungsbedingungen und den korrekten Herkunftsbezeichnungen weitergegeben werden.
Das Veröffentlichen von Bildern in Print- und Online-Publikationen ist nur mit vorheriger Genehmigung der Rechteinhaber erlaubt. Die systematische Speicherung von Teilen des elektronischen Angebots auf anderen Servern bedarf ebenfalls des schriftlichen Einverständnisses der Rechteinhaber.

Haftungsausschluss

Alle Angaben erfolgen ohne Gewähr für Vollständigkeit oder Richtigkeit. Es wird keine Haftung übernommen für Schäden durch die Verwendung von Informationen aus diesem Online-Angebot oder durch das Fehlen von Informationen. Dies gilt auch für Inhalte Dritter, die über dieses Angebot zugänglich sind.

Ein Dienst der *ETH-Bibliothek*
ETH Zürich, Rämistrasse 101, 8092 Zürich, Schweiz, www.library.ethz.ch

http://www.e-periodica.ch

Hotel Waldhaus
Sils
ENGADIN
Leitung: Fam. Felix + Maria Dietrich-Kienberger
Sommersaison vom: 11.6.–16.10.1988
Orchester – Kindergarten – Kochseminare – Hallenbad – Tennis (innen und aussen) mit Trainer – 17 km vom Golf – Garagen für 80 Wagen – Coiffeur
«La bella val» nennen die Engadiner ihr Tal.
7514 Sils-Maria (Engadin)
Tel. 082-4 53 31 – Tx. 852 244

BADE HOTEL
SALINA
BADEHOTEL SALINA ****
3983 BREITEN VS
900 m ü. M.
Telefon 028/27 18 17
Badekur und Bergferien – beides echt, gesund und vergnüglich!
- Sole-Hallenbad 33°C + Therapien im Haus
- Kurarzt. Sauna. Solarien. Massagen
- Offenes Schwimmbad. Tennis. Golf
- Geführte Wanderungen (3–6× wöchentlich)

1 Woche Halbpension im Doppelzimmer inkl. Bäder, Hochsaison Fr. 735.– (sonst Fr. 651.–)

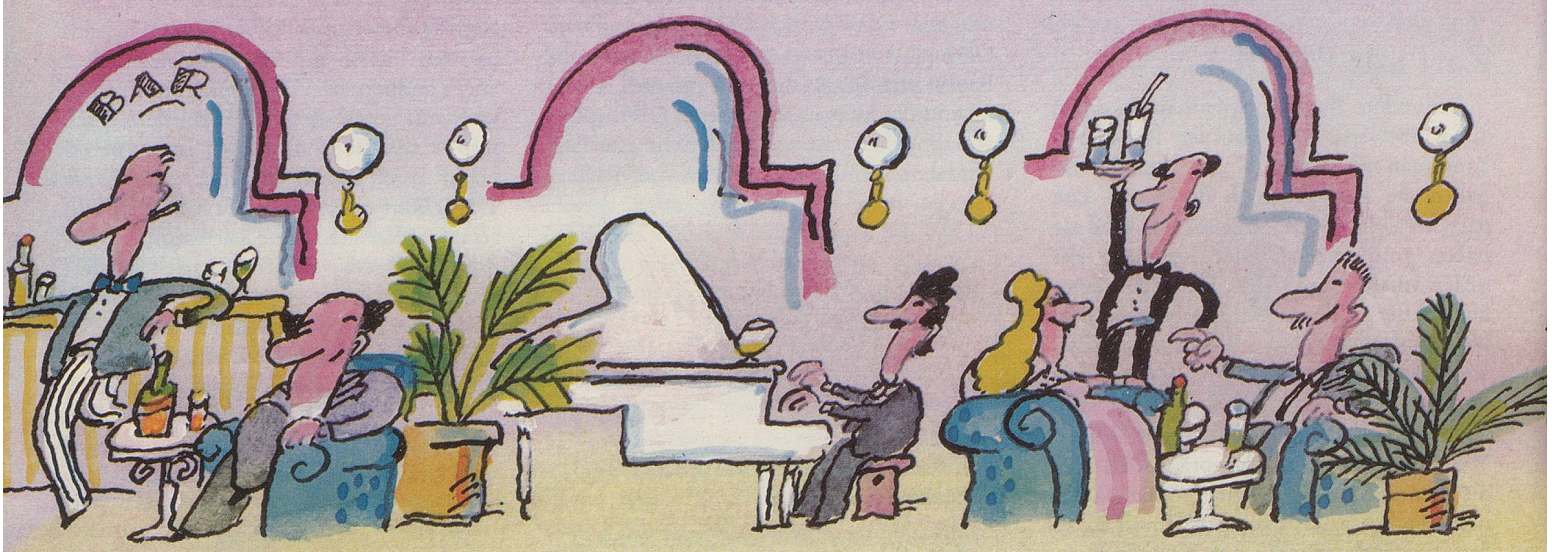

KURHOTEL HEIDEN
Das »INN ON THE PARK«
von Heiden
mit umfassenden Kur- und Erholungsmöglichkeiten
zum Aktivferien machen
oder zum gar nichts tun
zum träumen, sich erholen,
Pläne schmieden
4 - Saison Hotel
Herrliche Aussicht über den Bodensee u. Dreiländerecke
Kurhotel Heiden, 9410 Heiden
Tel. 071 · 91 11 15 Dir. R. & E. Frehner

Albergo Losone ★★★★★
Ein Fünfsternhotel mit geborgenem Zuhause inbegriffen.
Von der Inhaberfamilie Glaus-Somaini persönlich geführt.
Gäste verwöhnen, unser Hobby.
093/35 01 31 TX 846080 CH-6616 Losone
Velowandern im typischen Ticino ... *das* besondere Erlebnis.

Das erstklassige Hotel mit Schwimmbad

Bad Ragaz

QUELLENHOF

Kur- und Golfhotel • Haus allerersten Ranges
Ganzjährig geöffnet • Pierre Barrelet, Dir.
Telefon (085) 9 01 11 • Telex 855 897

Die ideale Kombination von Kur und Sport

Golf (18 holes) – Tennis – Wandern –
Fischen – Reiten – Gartengolf

★★★★★

Freitag, 30. September, 19.30 Uhr, Diner dansant mit Modeschau des Hauses Karl Neumann, Berlin und dem Trio Cattaneo.

GHK ★★★★★

GRAND HOTEL KRONENHOF
PONTRESINA

verwöhnt Sie in gemütlich
stilvoller Atmosphäre –
bei sportlicher Betätigung
und kulinarischen Freuden

CH-7504 Pontresina – Tel. 082 - 60 111 – Tx 74 488 – Telefax 082 - 66066

6 Km von St.Moritz

SAMEDAN HOTEL QUADRATSCHA ★★★★

Das gediegen eingerichtete Hotel steht am Rand des Dorfkerns in absolut freier, ruhiger Südlage. Für aktive Ferien das ideale Haus.

- **Grosses gepflegtes eignes Hallenbad, Sauna, Fitnessraum, Solarium**
- **Eigener Tennisplatz, Liegewiese**
- **Für Golfer ideal gelegen. Nur 5 Gehminuten zum Golfplatz**

Bes. Fam. Tgetgel, 7503 Samedan
Tel. 082/6 42 57, Telex 74641

**** Hotel Walliserhof Saas-Fee

Telefon 028/57 20 21
Telex 38821 (472221)

Ihre Gastgeber: Chantel und Beat Anthamatten-Zurbriggen.
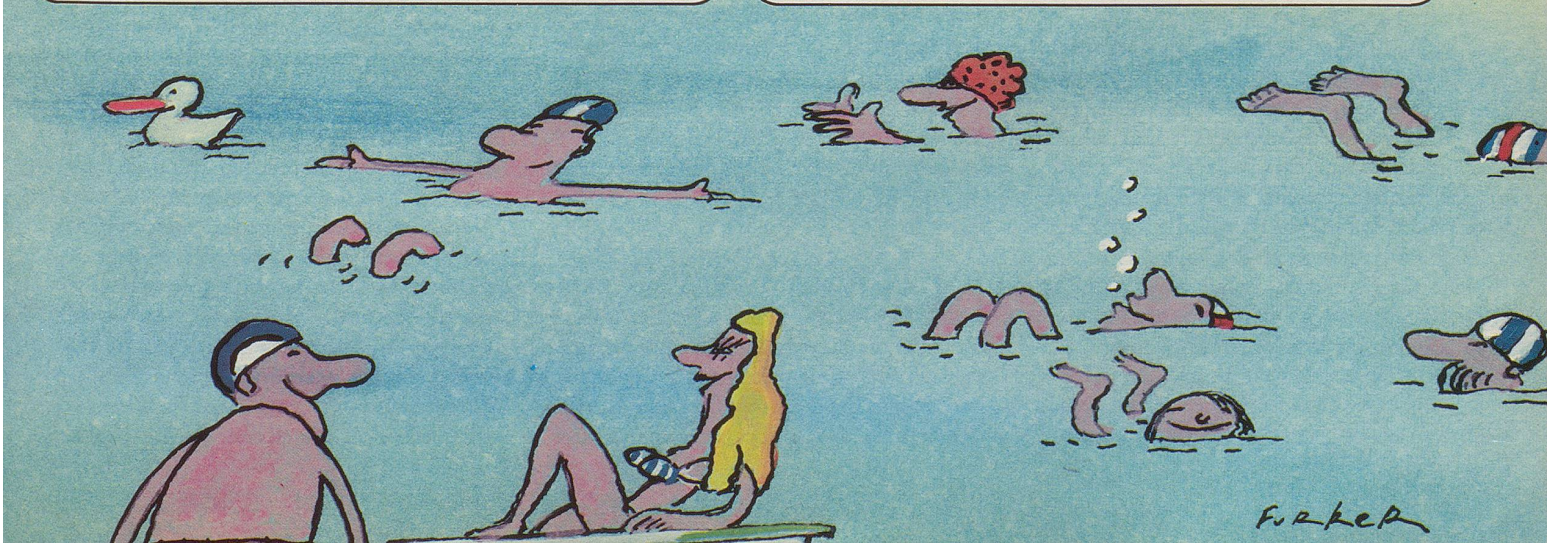
Jeder Tag wird
hier zur Perle,
und ein Ferientraum
wird Wirklichkeit.