Gesucht wird...

Objekttyp: **Group**

Zeitschrift: **Nebelspalter : das Humor- und Satire-Magazin**

Band (Jahr): **115 (1989)**

Heft 33

PDF erstellt am: **06.06.2024**

Nutzungsbedingungen

Die ETH-Bibliothek ist Anbieterin der digitalisierten Zeitschriften. Sie besitzt keine Urheberrechte an den Inhalten der Zeitschriften. Die Rechte liegen in der Regel bei den Herausgebern.
Die auf der Plattform e-periodica veröffentlichten Dokumente stehen für nicht-kommerzielle Zwecke in Lehre und Forschung sowie für die private Nutzung frei zur Verfügung. Einzelne Dateien oder Ausdrucke aus diesem Angebot können zusammen mit diesen Nutzungsbedingungen und den korrekten Herkunftsbezeichnungen weitergegeben werden.
Das Veröffentlichen von Bildern in Print- und Online-Publikationen ist nur mit vorheriger Genehmigung der Rechteinhaber erlaubt. Die systematische Speicherung von Teilen des elektronischen Angebots auf anderen Servern bedarf ebenfalls des schriftlichen Einverständnisses der Rechteinhaber.

Haftungsausschluss

Alle Angaben erfolgen ohne Gewähr für Vollständigkeit oder Richtigkeit. Es wird keine Haftung übernommen für Schäden durch die Verwendung von Informationen aus diesem Online-Angebot oder durch das Fehlen von Informationen. Dies gilt auch für Inhalte Dritter, die über dieses Angebot zugänglich sind.

Ein Dienst der *ETH-Bibliothek*
ETH Zürich, Rämistrasse 101, 8092 Zürich, Schweiz, www.library.ethz.ch

http://www.e-periodica.ch

Rätsel Nr. 33

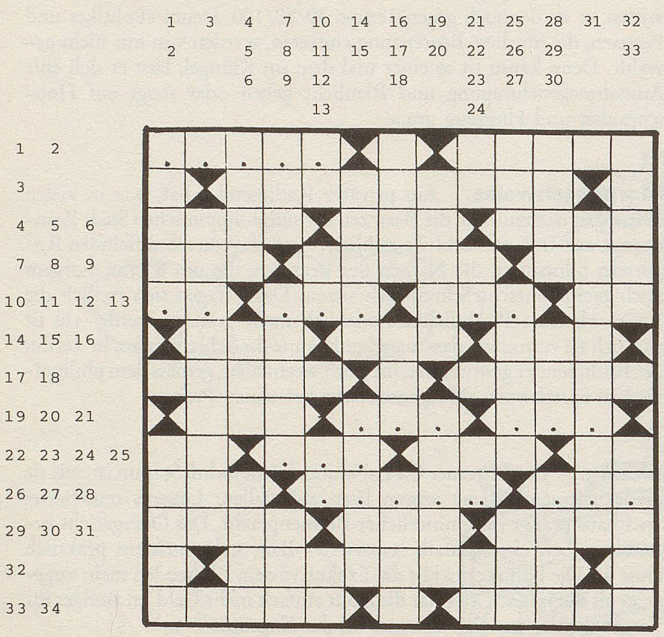

wts

Dieselben Dinge ...

Waagrecht: 1 ?e???; 2 augenblickliche Gemütsstimmung; 3 schweiz.-österr. geographische Gemeinsamkeit; 4 beide sich folgende Bibelteile; 5 Sommer an der Côte d'Azur; 6 dient als Unterlage der jetzigen Beschäftigung; 7 unausweichliches Lebensende; 8 bedeckt mehr oder weniger Frauenbeine; 9 vollbracht, berechtigt zum Ausruhen; 10 ??; 11 ???; 12 ???; 13 Umlaut; 14 abgekürzter Männername (wie z. B. beim ehemaligen Bundesrat Gnägi); 15 mit Nr. 16 waagrecht wird der Franzose wütend und bei Nr. 16 allein nur älter; 17 leidenschaftliches oder fleissiges Streben; 18 schützt halbkugelig nur aufgeklappt von oben (ch = 1 Bst.); 19 poivre et ..., Pfeffer und Salz; 20 ???; 21 ???; 22 an dem; 23 ???; 24 alle ... auf einen; 25 westlichstes CH-Mitglied; 26 das Tram unter den Autos; 27 ??? (ch = 1 Bst.); 28 ???; 29 Sohn Isaaks; 30 angloamerik. Frauenname; 31 werden unsere Glieder bei Föhn; 32 wandelt mechanische in elektr. Energie um; 33 halten sich an fremdem Eigentum schadlos; 34 führt in Gallen und Nieren zu Kolik.

Senkrecht: 1 kleiner Frechdachs unter den Gefiederten; 2 von der Dämmerung bis Mitternacht; 3 Reiseverkehr unter Fremden; 4 tastet und greift nach Gegenständen; 5 ... und abe, auf und ab; 6 reicht vom Gerücht bis zum überlieferten Bericht; 7 kurz für Elektrizität; 8 in den Stand der Aristokratie erheben; 9 Überwachungsbeamte (abgekürzt); 10 chem. Zeichen für Neptunium; 11 kommen motorisiert aus Konstanz; 12 gek. Industriegewerkschaft; 13 von den Preussen 1815 als Welsche zur CH gestossen; 14 Ort südlich von Groningen (NL); 15 erfüllt als Kloster- oder Gefängnisraum nicht den gleichen Zweck; 16 ein Wasservogel, aber mit Nr. 17 senkrecht verbunden ein Staatenbündnis; 17 Schluss von Nr. 16 senkrecht; 18 Irland für den Irländer; 19 harfenähnliches Saiteninstrument; 20 Insel und Stadt im westl. Mittelmeer; 21 a als ital. Tonsilbe; 22 steht gekürzt nach gelungener Dissertation vor dem Namen; 23 die wichtigste Person (ch = 1 Bst.); 24 kurz für Turbinenschiff; 25 engl. Frauenkurzname; 26 wann Katzen aktiver werden (ch = 1 Bst.); 27 Bon..., witzige Bemerkung; 28 deutscher Sport- und Jagdflieger (gest. 1941); 29 wird mit r am Schluss zur Habsucht; 30 Wasser aus dem Haslital; 31 Besitzstolz des Landwirts; 32 die ausgewählten Besten; 33 sie fordern im Baltikum mehr Autonomie.

Auflösung des Kreuzworträtsels Nr. 32

Es gibt kein Schieben, ohne geschoben zu werden. *Sigmund Freud*

Waagrecht: 1 Batzen, 2 Eipilz, 3 es, 4 Elektra, 5 PW, 6 Eisenwerk, 7 gibt, 8 FoA, 9 kein, 10 Erb, 11 Beese, 12 Ing., 13 Noete, 14 Bilse, 15 schieben, 16 Wette, 17 Nello, 18 Isr., 19 Raine, 20 air, 21 neuf, 22 (D)uce, 23 ohne, 24 geschoben, 25 OL, 26 Lauenen, 27 zu, 28 werden, 29 Sozius.

Senkrecht: 1 Bergen, 2 window, 3 As, 4 Irokese, 5 le, 6 Ebbe, 7 Trug, 8 Zeit, 9 Tst, 10 Feld, 11 Els, 12 Becher, 13 SAE, 14 Neefe, 15 aucun, 16 Knoeteriche, 17 etwas, 18 Néons, 19 Ire, 20 Ebene, 21 Beo, 22 Park, 23 Ine, 24 Oenz, 25 Keil, 26 Lahn, 27 LP, 28 Insulin, 29 zu, 30 Zwinge, 31 oremus.

GESUCHT WIRD . . .

Geboren am 6. Februar 1911 in Tampico fiel er anfangs als Schönling und guter Sportler (Baseball) auf. Er wurde vielbewunderter Bademeister, Klassensprecher, Collegesprecher, studierte acht Semester Soziologie, Wirtschafts- und Theaterwissenschaften und wurde schliesslich als «neuer Robert Taylor» für Hollywood entdeckt, drehte Filme, die Amerika und die US-Streitkräfte verherrlichten. Seine Sehschwäche verhinderte einen Einsatz an der Front. (Darum seine dicke Hornbrille?) Die linke «Hand am Colt», die rechte an der Flinte, so präsentierte sich der grosse Schauspieler auch als Nachfolger Errol Flynns. Mit seinen 55 Filmen wurde er denn auch einer der berühmtesten Darsteller Amerikas. Er spielte vom «Krieg der Sterne» über «This is the Army» bis zu den «Geheimen Kriegen des CIA» alles durch. Sein grösster Triumph aber gelang ihm in der 56. Inszenierung. Er drückte darin nicht nur seiner Nation den Stempel auf. Die Hausastrologin seiner Frau weissagte ihm, dank dieser Rolle habe er sogar die Weltpolitik gestaltet (astrologische Voraussagen sind zu 50 Prozent immer richtig). Doch auch ein Student bescheinigte ihm: «Für Leute meines Alters sind Sie der einzige Darsteller, den wir in Erinnerung behalten werden.» Die französische Schriftstellerin Marguerite Duras meinte gar, er sei die «Inkarnation einer urwüchsigen, fast archaischen Macht», der seine Rolle «weniger mit dem Intellekt als durch gesunden Menschenverstand» spielte. Auch seine grössten Bewunderer haben ihn nie als scharfsinnigen Denker betrachtet, ebensowenig als fleissigen Arbeiter. Er arbeitete kaum mehr als acht Stunden am Tag und nahm am Mittwochnachmittag zum Ausritt frei. Seine Reden würzte der lächelnde Charmeur stets mit Witzen und Hollywood-Anekdoten. Und ja, welcher Schauspieler könnte von seiner letzten Rolle sagen, er habe einen «unheimlich starken Abgang» gehabt?

Wie heisst der Schauspieler, dem der Cowboyhut so gut stand? *hw*

Die Antwort finden Sie auf Seite 37

Stichwort

Vogelscheuche: Meistens Mann, manchmal Frau, mit festem Standpunkt. *pin*

S C H A C H

Zuletzt schon war hier vom Rotterdamer Weltcup-Turnier die Rede, von Timmans Sieg und vom Schlussdebakel Anatoli Karpows. Dem 38jährigen Exweltmeister passierte etwas, was es wohl in seiner ganzen Karriere noch nie gegeben hatte: Er verlor die letzten drei Partien hintereinander, davon zwei aus besserer Stellung heraus. Die Gründe dafür sind sicher im Direktduell um den Gesamt-Weltcup mit dem in Rotterdam abwesenden Rivalen Garri Kasparow zu suchen. Zwei Punkte aus diesen drei Partien hätte Karpow benötigt, um den Leader und Weltmeister einzuholen. Er nahm die Brechstange und verlor alles ... Abgebildete Stellung war in der Begegnung gegen den Jugoslawen Ljubomir Ljubojevic entstanden, der ansonsten im Turnier keine dicken Stricke zerriss und Zweitletzter wurde. Zuvor hatte Karpow mit Weiss wunderbar angegriffen, wegen einer Unachtsamkeit den Vorteil aber aus der Hand gegeben. Mehr noch, er musste nun gar zähneknirschend zusehen, wie sein Widersacher jetzt erfolgreich das Mattnetz über ihn auswarf. Was spielte Ljubojevic mit Schwarz? *j.d.*

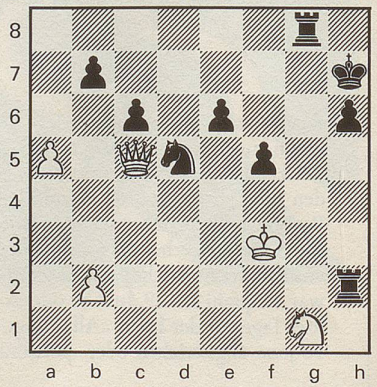

Auflösung auf Seite 37