Gesucht wird...

Objekttyp: **Group**

Zeitschrift: **Nebelspalter : das Humor- und Satire-Magazin**

Band (Jahr): **115 (1989)**

Heft 36

PDF erstellt am: **06.06.2024**

Nutzungsbedingungen

Die ETH-Bibliothek ist Anbieterin der digitalisierten Zeitschriften. Sie besitzt keine Urheberrechte an den Inhalten der Zeitschriften. Die Rechte liegen in der Regel bei den Herausgebern.
Die auf der Plattform e-periodica veröffentlichten Dokumente stehen für nicht-kommerzielle Zwecke in Lehre und Forschung sowie für die private Nutzung frei zur Verfügung. Einzelne Dateien oder Ausdrucke aus diesem Angebot können zusammen mit diesen Nutzungsbedingungen und den korrekten Herkunftsbezeichnungen weitergegeben werden.
Das Veröffentlichen von Bildern in Print- und Online-Publikationen ist nur mit vorheriger Genehmigung der Rechteinhaber erlaubt. Die systematische Speicherung von Teilen des elektronischen Angebots auf anderen Servern bedarf ebenfalls des schriftlichen Einverständnisses der Rechteinhaber.

Haftungsausschluss

Alle Angaben erfolgen ohne Gewähr für Vollständigkeit oder Richtigkeit. Es wird keine Haftung übernommen für Schäden durch die Verwendung von Informationen aus diesem Online-Angebot oder durch das Fehlen von Informationen. Dies gilt auch für Inhalte Dritter, die über dieses Angebot zugänglich sind.

Ein Dienst der *ETH-Bibliothek*
ETH Zürich, Rämistrasse 101, 8092 Zürich, Schweiz, www.library.ethz.ch

http://www.e-periodica.ch

Rätsel Nr. 36

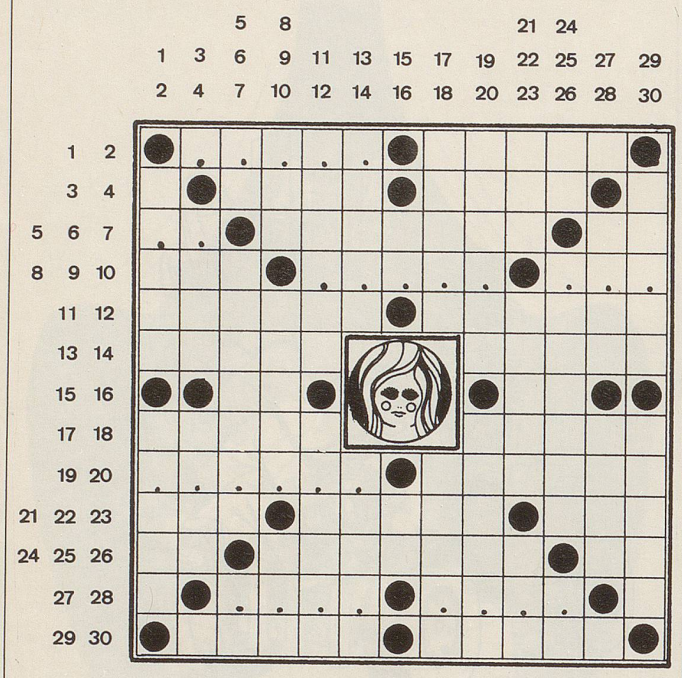

WV

Gewittert's im September noch ...

Waagrecht: 1 l????; 2 Zahlenleiter wie auf dem Massstab; 3 enger Vorraum oder weites Nutzland; 4 nackte Verpackung auf der Waage; 5 ??; 6 bringt täglich meist wahres Neues; 7 butterweiches Leichtmetall; 8 gehört zur Gruppe der Marschallinseln; 9 ?????; 10 ???; 11 tiefster See der Erde im fernen Sibirien; 12 hat auch bei Dürrenmatt eingeschlagen; 13 Pferde im Rückwärtsgang; 14 er brachte Ordnung ins Pflanzenreich; 15 häufiges Zeichen auf dem Bundesplatz; 16 eine kurze Genfer Konvention; 17 König Davids Lied; 18 die lateinische Hälfte oder Seminaristen unter sich; 19 ??????; 20 schwirrte am Giftpfeil auf den Feind; 21 der selige Vorfahre; 22 das Nest – nicht etwa das Bett – des Lateiners; 23 langweilig zwischen kalt und warm; 24 zeigt das Auto von der Bodenseeinsel Lindau; 25 spanische Schule; 26 Längenmass kurz geschrieben; 27 ????; 28 ????; 29 ein jüdischer und 30 ein deutscher Männername.

Senkrecht: 1 ein ganzes Wort für einen Teil des Wortes; 2 jauchzet dem Herrn alle Welt, heisst es im Hundertsten; 3 fliesst durch Belgien und mit dem Rhein in die Nordsee; 4 schreibt kein Schweizer für diese Sportbretter; 5 ipse fecit, Schlagwort des Heimwerkers; 6 glatter Wintersportplatz; 7 italienisch-deutliche Absage; 8 fliesst aus dem Schwarzwald zum Rhein; 9 das altrömische Colonia Claudia Ara Agrippinensis am deutschen Rhein; 10 die rosenfingrige Göttin der Morgenröte; 11 Städtchen im französischen Departement Haut Rhin; 12 ihm gehöre die Welt – meint er! 13 gerichtliche Untersuchung oder Prüfung; 14 ihr Laub krönt starke Männer; 15 Tee oder dir in Italien; 16 kleine Anrede; 17 fegt Strassen in Windeseile leer; 18 friedliche Weide-, Haus- und Stalltiere; 19 hier führen Pfarrer das Wort und Piloten ihr Flugzeug; 20 er gehörte zu Russlands Politgarde; 21 ziemlich schlimm; 22 grosse Katze; 23 Armament Control Agency; 24 sechste Sprosse der Tonleiter; 25 in Altdorf steht jenes von unserem Nationalhelden; 26 hundert Liter; 27 heisst eigentlich Salmler und scheint im Aquarium zu leuchten; 28 Streit- und Ölmacht am Golf; 29 meist zweirädriges Lastwägelchen; 30 abenteuerlicher deutscher Reiseschriftsteller (1763–1810).

Auflösung des Kreuzworträtsels Nr. 35

Buergen tut wuergen (Sprichwort).

Waagrecht: 1 Harmoniemusik, 2 Oria, 3 eng, 4 Resl, 5 Buergen, 6 Genie, 7 Eagles, 8 Attest, 9 ein, 10 Krieg, 11 MA, 12 Tugul, 13 Rate, 14 Ara, 15 Gabel, 16 Lur, 17 Senf, 18 Music, 19 TS, 20 Tanis, 21 Sir, 22 Haesin, 23 Staefa, 24 Ihnen, 25 wuergen, 26 Noel, 27 Tar, 28 Ding, 29 Eintagsfliege.

Senkrecht: 1 Hobelmaschine, 2 Arua, 3 Are, 4 ahoi, 5 Riege, 6 Antenen, 7 Marlit, 8 faselt, 9 genug, 10 Nin, 11 Nees, 12 gamin, 13 TG, 14 Inn, 15 Kubus, 16 was, 17 EG, 18 Arles(heim), 19 Surf(brett), 20 GTI, 21 Liste, 22 Ureter, 23 Ciardi, 24 Senegal, 25 Regie, 26 Isis, 27 tut, 28 Feng (Yü Shiang), 29 Kletterstange.

GESUCHT WIRD . . .

Nach bestandenem medizinischem Doktorexamen träumte er davon, auf klinischem oder medizinischem Gebiet eine Entdeckung zu machen. Er hoffte, diese als Assistenzarzt in einem physiologischen Institut vorantreiben zu können. Als er die Assistentenstelle nicht bekam, sah er sich genötigt, als praktizierender Arzt den (kläglichen) Lebensunterhalt zu verdienen. Inzwischen heimlich mit einem Mädchen verlobt, dem er über 500 Briefe schrieb (Wenn das nicht Liebe ist!), träumte er weiter von seiner Entdeckung, die ihm rasch Geld einbringen sollte, damit er seine Verlobte endlich würde heiraten können. Eines Tages glaubte er, *die* Entdeckung gemacht zu haben: «Ich lese vom Cocain, dem wirksamen Bestandteil der Cocablätter, welche manche Indianerstämme kauen, um sich kräftig für Entbehrungen und Strapazen zu machen ...». Er probierte das Kokain zunächst an sich aus. Von einem Gramm, das er sich gekauft hatte, nahm er ein Zwanzigstel und fühlte sich sogleich in einen Zustand «der Behaglichkeit wie nach einem guten Diner» versetzt. Er schickte das Zaubermittel auch seiner Verlobten, die sich ständig matt fühlte. Auch seinen Freunden und Bekannten empfahl er es. Er konnte «diese göttliche Pflanze» nicht genug loben. Zwei Jahre später musste er dieses Lob allerdings zurücknehmen. Er hatte zusehen müssen, wie sein Freund ins Delirium tremens fiel, in dem er weisse Schlangen über sich kriechen sah. Auch warf man ihm vor, er habe nach Alkohol und Morphium die «dritte Geissel der Menschheit» heraufbeschworen. Die epochale Entdeckung, die er schliesslich machte, lag auf dem Gebiet der «Triebstruktur im menschlichen Verhalten». Auch der aktiven Sterbehilfe leistete er Vorschub. Nach 17 Jahren Kieferkrebs bat der 83jährige seinen Arzt-Freund, ihm die versprochene Spritze zu geben. Der Freund erfüllte ihm den Wunsch, und er durfte einschlafen.

Wie heisst der «Kokain-Entdecker»? *hw*

Die Antwort finden Sie auf Seite 49

SCHACH

Wenn die Uhrmacher in die Ferien reisen, kommen die Schachspieler – das ist in Biel mittlerweile zur festen Tradition geworden. Gründer und Turnierdirektor Hans Suri durfte dieses Jahr zur 22. Auflage 1255 Spieler zu den 18 verschiedenen Turnieren begrüssen. Man kann die Ambiance im Kongresshaus, wo das Festival vom 18. Juli bis zum 6. August ausgetragen wurde, gut mit «Bienenhausstimmung» umschreiben. Juwel der ganzen Veranstaltung war das SKA-Grossmeisterturnier, in dem sich acht Weltklassespieler duellierten, und jeder gegen jeden zweimal antreten musste. Nach harzigem Beginn konnte sich Wassili Iwantschuk, die 20jährige Nachwuchshoffnung aus der Sowjetunion und Nummer drei der Weltrangliste, hier knapp vor seinem Landsmann Lew Polugajevski an die Spitze setzen. Abgebildete Stellung stammt aus der Schlussrunde von der Partie Iwantschuk gegen den Schweden Ferdinand Hellers. Ausgerechnet gegen diesen Hellers hatte Iwantschuk in der Vorrunde seine einzige Niederlage einstecken müssen, nun sorgte er – mit Weiss am Zug – mit einem präzisen Schuss dafür, dass der Schwede sofort aufgab und damit definitiv im Turnier die rote Laterne übernehmen musste. Was spielte unser sowjetischer Nachwuchsstar? *j.d.*

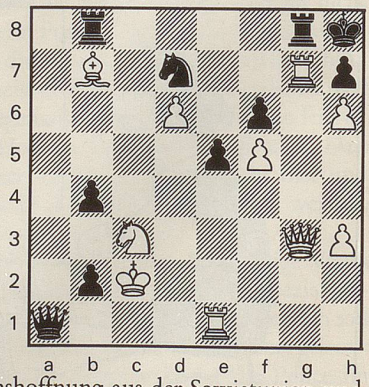

Auflösung auf Seite 49