Aus der Saftpresse

Objekttyp: **Group**

Zeitschrift: **Nebelspalter : das Humor- und Satire-Magazin**

Band (Jahr): **115 (1989)**

Heft 47

PDF erstellt am: **27.05.2024**

Nutzungsbedingungen

Die ETH-Bibliothek ist Anbieterin der digitalisierten Zeitschriften. Sie besitzt keine Urheberrechte an den Inhalten der Zeitschriften. Die Rechte liegen in der Regel bei den Herausgebern.
Die auf der Plattform e-periodica veröffentlichten Dokumente stehen für nicht-kommerzielle Zwecke in Lehre und Forschung sowie für die private Nutzung frei zur Verfügung. Einzelne Dateien oder Ausdrucke aus diesem Angebot können zusammen mit diesen Nutzungsbedingungen und den korrekten Herkunftsbezeichnungen weitergegeben werden.
Das Veröffentlichen von Bildern in Print- und Online-Publikationen ist nur mit vorheriger Genehmigung der Rechteinhaber erlaubt. Die systematische Speicherung von Teilen des elektronischen Angebots auf anderen Servern bedarf ebenfalls des schriftlichen Einverständnisses der Rechteinhaber.

Haftungsausschluss

Alle Angaben erfolgen ohne Gewähr für Vollständigkeit oder Richtigkeit. Es wird keine Haftung übernommen für Schäden durch die Verwendung von Informationen aus diesem Online-Angebot oder durch das Fehlen von Informationen. Dies gilt auch für Inhalte Dritter, die über dieses Angebot zugänglich sind.

Ein Dienst der *ETH-Bibliothek*
ETH Zürich, Rämistrasse 101, 8092 Zürich, Schweiz, www.library.ethz.ch

http://www.e-periodica.ch

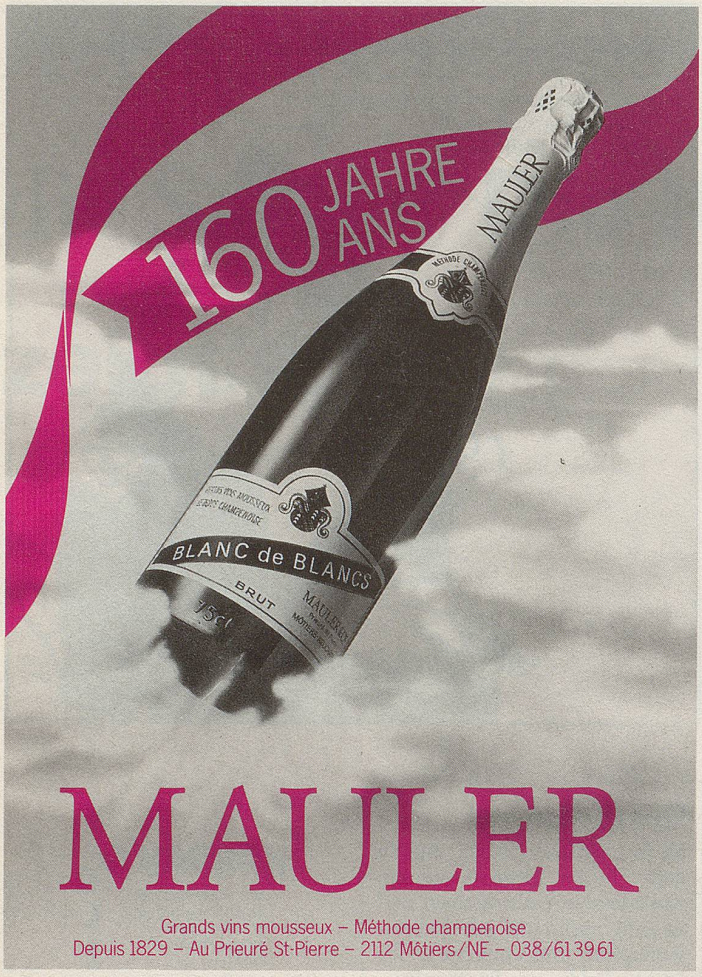

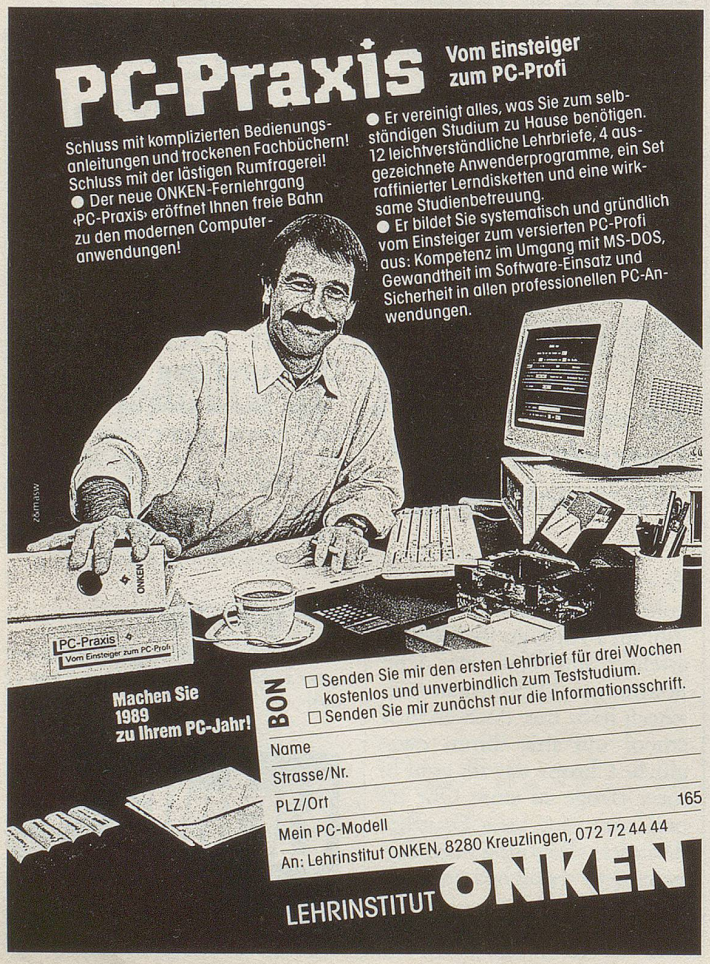

Aus der Saftpresse

Kulinarischer
LOTTO-MATCH
mit riesen Früchtekörben, Schinken, Silber und vielem mehr!
1 Teppich im Wert von über Fr. 1000.–,

Der Rheintaler

Zur Information: Ich wurde von der Gemeindebehörde von Leuggelbach verklagt und nach einem Rekurs an das Polizeigericht Glarus wegen einer Bagatelle weitergezogen.

Glarner Nachrichten

Junges Paar sucht dringend

3–3½-Zimmer-Wohnung

Raum Thun/Umgebung. MZ max. Fr. 90.– inkl. NK.

Tel. 45 16 14

Thuner Amtsanzeiger

Thun

Zu vermieten ab sofort

2-Zimmer-Wohnung

im 1. Stock, in älterer Liegenschaft mit sep. Eingang. Nur an ruhige, normallebende Person, speziell zwischen 22.00 und 6.00 Uhr.

Thuner Amtsanzeiger

Bleiben Sie nicht zu lange in Friedhofsnähe, das könnte Ihrem Gemüt schaden, schreiten Sie links herum und frisch voran zum Luft- und Sonnenband St. Margarethen, gegründet vom Verein für Volksgesundheit Basel.

Coop-Zeitung

Zu verkaufen brave

Hartholzwedelen

Tel. 22 62 03

Thuner Amtsanzeiger