Objekttyp: **Advertising**

Zeitschrift: **Nebelspalter : das Humor- und Satire-Magazin**

Band (Jahr): **115 (1989)**

Heft 10

PDF erstellt am: **26.05.2024**

Nutzungsbedingungen

Die ETH-Bibliothek ist Anbieterin der digitalisierten Zeitschriften. Sie besitzt keine Urheberrechte an den Inhalten der Zeitschriften. Die Rechte liegen in der Regel bei den Herausgebern.
Die auf der Plattform e-periodica veröffentlichten Dokumente stehen für nicht-kommerzielle Zwecke in Lehre und Forschung sowie für die private Nutzung frei zur Verfügung. Einzelne Dateien oder Ausdrucke aus diesem Angebot können zusammen mit diesen Nutzungsbedingungen und den korrekten Herkunftsbezeichnungen weitergegeben werden.
Das Veröffentlichen von Bildern in Print- und Online-Publikationen ist nur mit vorheriger Genehmigung der Rechteinhaber erlaubt. Die systematische Speicherung von Teilen des elektronischen Angebots auf anderen Servern bedarf ebenfalls des schriftlichen Einverständnisses der Rechteinhaber.

Haftungsausschluss

Alle Angaben erfolgen ohne Gewähr für Vollständigkeit oder Richtigkeit. Es wird keine Haftung übernommen für Schäden durch die Verwendung von Informationen aus diesem Online-Angebot oder durch das Fehlen von Informationen. Dies gilt auch für Inhalte Dritter, die über dieses Angebot zugänglich sind.

Ein Dienst der *ETH-Bibliothek*
ETH Zürich, Rämistrasse 101, 8092 Zürich, Schweiz, www.library.ethz.ch

http://www.e-periodica.ch

Klinik Schloss Mammern

Spez. für HERZ- und KREISLAUFKRANKHEITEN sowie für alle andern INNERN KRANKHEITEN, Rehabilitation nach Herzinfarkt und bei Angina pectoris, Nachbehandlung bei orthopädischen u.a. Operationen. Check-up. Diät. 4 vollamtliche Schweizer Spezialärzte für innere Medizin bzw. Kardiologie und Rheumatologie. Modernste Einrichtung einer Privatklinik in der Ambiance eines Erstklasshotels in grossem Privatpark am See. Krankenkassen- und Versicherungsbeiträge.

PHYSIOTHERAPIEZENTRUM MIT HALLENBAD UND GEHBAD

Prospekte werden gerne zugestellt.

Chefarzt: Dr. A. O. Fleisch, FMH innere Medizin und Kardiologie

8265 Mammern am Untersee TG, Tel. 054 42 11 11, Fax 054 41 43 65

HAARAUSFALL?

nur eine tägliche Behandlung bringt erfahrungsgemäss den gewünschten Erfolg.

Super Aktivator 3

mit den natürlichen Wirkstoffen der Hirse, hat sich seit vielen Jahren tausendfach bewährt.

haar sana

HAAR SANA Produkte sind nur beim Coiffeur erhältlich

INTRA AG 8812 HORGEN

1 Woche Töpfern im Tessin
Verlangen Sie Kursprogramme bei:

TONY GÜLLER
Töpferschule
6596 Gordola
Tel. 062/46 40 40

Halsweh?

Neo-Angin Pastillen enthalten bewährte Wirksubstanzen zur raschen Linderung. Sie sind angenehm erfrischend im Geschmack und allgemein gut verträglich.

wirkt rasch.

In Apotheken und Drogerien.
Doetsch, Grether & Cie AG, Basel.

Akne?

dagegen gibt's jetzt

Aknedoron

zur äusserlichen Anwendung

Ein Präparat
auf Grundlage anthroposophischer Erkenntnis

von WELEDA bei Ihrem Apotheker und Drogisten

Gut, Seit 10 Jahren bewährt!

gibt's die Mettler-Selbstmontage-Zentralheizungen für Alt- und Neubauten.

Denn so sparen Sie viel Geld * Über 1000 zufriedene Referenzen * Individuelle Planung und Beratung * Garantierter Service! N

METTLER AG
Heizsysteme 064-71 64 62
5737 MENZIKEN

Gratis Dokumentation gegen Einsendung dieses Inserates.

Nebelspalter-Bücher

Jules Stauber
Cartoons statt Blumen
96 Seiten, Fr. 14.80

Fritz Herdi
Zu Befehl, Korporal!
222 Witze vom und übers Schweizer Militär plus Kostproben aus der Soldatensprache. Illustrationen von J. Schedler
96 Seiten, Fr. 9.80

Fritz Herdi
Haupme, Füsilier Witzig!
222 Witze vom und übers Schweizer Militär plus Kostproben aus der Soldatensprache. Illustrationen von J. Schedler
96 Seiten, Fr. 9.80

Bei Ihrem Buchhändler

SAHB

Schweizerische Arbeitsgemeinschaft Hilfsmittelberatung für Behinderte und Betagte erteilt kostenlos neutrale Beratung über Hilfsmittel für Betagte und motorisch Behinderte.

SAHB,
8620 Wetzikon
Tel. 01/932 38 32

Rätsel um den Bodensee

Die auf den Seiten 50 und 51 gesuchten Ortsnamen lauten von links oben ungefähr im Uhrzeigersinn:

1. Nussdorf
2. Nonnenhorn
3. Bad Schachen
4. Wasserburg
5. Lochau
6. Dornbirn
7. Altenrhein
8. Goldach
9. Romanshorn
10. Stein am Rhein
11. Gnadensee

Die Redaktion gratuliert allen Teilnehmern am Wettbewerb zu ihrer Kombinationsgabe. Gewonnen haben dabei alle – Sie wissen jetzt bestimmt mehr als vorher ...

Echte Bündner Arvenmöbel

zeitlos — schön — wertvoll

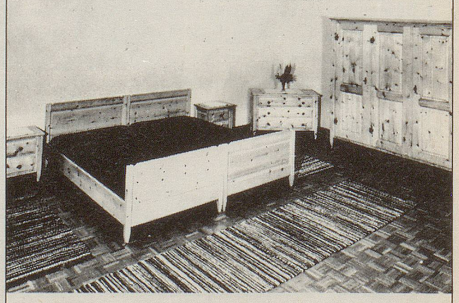

AMAR

ARVENMÖBEL
GEBR. MALGIARITTA AG
7537 MÜSTAIR GR
TEL. 082/8 52 43

MUBA · Halle 214 · Stand 217