Objekttyp: **Advertising**

Zeitschrift: **Nebelspalter : das Humor- und Satire-Magazin**

Band (Jahr): **116 (1990)**

Heft 42

PDF erstellt am: **26.05.2024**

Nutzungsbedingungen

Die ETH-Bibliothek ist Anbieterin der digitalisierten Zeitschriften. Sie besitzt keine Urheberrechte an den Inhalten der Zeitschriften. Die Rechte liegen in der Regel bei den Herausgebern.
Die auf der Plattform e-periodica veröffentlichten Dokumente stehen für nicht-kommerzielle Zwecke in Lehre und Forschung sowie für die private Nutzung frei zur Verfügung. Einzelne Dateien oder Ausdrucke aus diesem Angebot können zusammen mit diesen Nutzungsbedingungen und den korrekten Herkunftsbezeichnungen weitergegeben werden.
Das Veröffentlichen von Bildern in Print- und Online-Publikationen ist nur mit vorheriger Genehmigung der Rechteinhaber erlaubt. Die systematische Speicherung von Teilen des elektronischen Angebots auf anderen Servern bedarf ebenfalls des schriftlichen Einverständnisses der Rechteinhaber.

Haftungsausschluss

Alle Angaben erfolgen ohne Gewähr für Vollständigkeit oder Richtigkeit. Es wird keine Haftung übernommen für Schäden durch die Verwendung von Informationen aus diesem Online-Angebot oder durch das Fehlen von Informationen. Dies gilt auch für Inhalte Dritter, die über dieses Angebot zugänglich sind.

Ein Dienst der *ETH-Bibliothek*
ETH Zürich, Rämistrasse 101, 8092 Zürich, Schweiz, www.library.ethz.ch

http://www.e-periodica.ch

Renate Gerlach

H wie Haushalt

Tips für geplagte Mütter
96 Seiten, Umschlag und Illustrationen
von Kurt Goetz,
Taschenbuchformat, broschiert,
Fr. 9.80

Renate Gerlach, die zwei — heute erwachsene — Söhne hat, schrieb ihre Erfahrungen als Hausfrau und Mutter «schrecklich übertrieben, um der Sache den Ernst zu nehmen», während vieler Jahre jeweils «auf dem Weg zwischen Kinderzimmer, Kochtopf und Waschmaschine» nieder. Ein Teil dieser «Tips» erschien in Zeitschriften wie *Das Beste,* die gesammelten «Tagebuch-Notizen» liegen hier erstmals in Buchform vor. Berichtet wird — gut gemeint und verpackt in viel Humor — von Erfahrungen, «die an die Nerven gingen, ans Gemüt oder auch nur ans Portemonnaie».

Bei Ihrem Buchhändler

„Der schönste Ort zum Schlankwerden"

Schloss Steinegg, das Kurhotel für Fasten-, Regenerations- und Schlankheitskuren mit individuellen Therapien. Seelisch-geistige Entspannung in Ruhe und Natur. Arzt
10 Tage mit Kurbetreuung ab Fr. 66.–/Tag. Verlangen Sie unsere Offerte.

Schloss Steinegg
Kurhotel
8536 Hüttwilen/Thurgau Tel. 054 47 14 81

Schloss Steinegg

Echte Bündner Arvenmöbel

zeitlos — schön — wertvoll

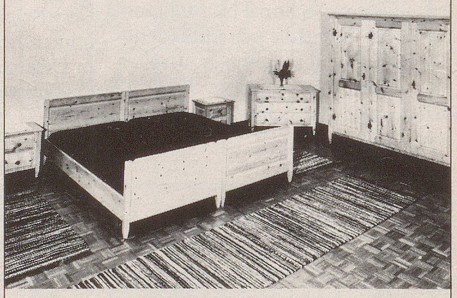

AMAR

ARVENMÖBEL
GEBR. MALGIARITTA AG
7537 MÜSTAIR GR
TEL. 082/8 52 43
Wir stellen aus an der:
OLMA Halle 1.1 Stand 1.129

Das behagliche Ferienhotel nach alter Familientradition, bekannt für gute Küche und gepflegte Gastlichkeit.

HOTEL HECHT

AMBASSADOR SWISS HOTELS

CH-9050 APPENZELL/SCHWEIZ Telefon 071/87 10 25/26

Gut, Seit 10 Jahren bewährt!

gibt's die Mettler-Selbstmontage-Zentralheizungen für Alt- und Neubauten.

Denn so sparen Sie viel Geld * Über 1000 zufriedene Referenzen * Individuelle Planung und Beratung * Garantierter Service! N

METTLER AG
Zentralheizungen/Sanitär
zur Selbstmontage
Grenzweg 7
Telefon 064-81 47 76
5040 SCHÖFTLAND

Gratis Dokumentation gegen Einsendung dieses Inserates.