# [s.n.]

Autor(en): **Urs [Ursinus, Lothar]**

Objekttyp: **Illustration**

Zeitschrift: **Nebelspalter : das Humor- und Satire-Magazin**

Band (Jahr): **117 (1991)**

Heft 40

PDF erstellt am: **26.05.2024**

**Nutzungsbedingungen**

Die ETH-Bibliothek ist Anbieterin der digitalisierten Zeitschriften. Sie besitzt keine Urheberrechte an den Inhalten der Zeitschriften. Die Rechte liegen in der Regel bei den Herausgebern.
Die auf der Plattform e-periodica veröffentlichten Dokumente stehen für nicht-kommerzielle Zwecke in Lehre und Forschung sowie für die private Nutzung frei zur Verfügung. Einzelne Dateien oder Ausdrucke aus diesem Angebot können zusammen mit diesen Nutzungsbedingungen und den korrekten Herkunftsbezeichnungen weitergegeben werden.
Das Veröffentlichen von Bildern in Print- und Online-Publikationen ist nur mit vorheriger Genehmigung der Rechteinhaber erlaubt. Die systematische Speicherung von Teilen des elektronischen Angebots auf anderen Servern bedarf ebenfalls des schriftlichen Einverständnisses der Rechteinhaber.

**Haftungsausschluss**

Alle Angaben erfolgen ohne Gewähr für Vollständigkeit oder Richtigkeit. Es wird keine Haftung übernommen für Schäden durch die Verwendung von Informationen aus diesem Online-Angebot oder durch das Fehlen von Informationen. Dies gilt auch für Inhalte Dritter, die über dieses Angebot zugänglich sind.

Ein Dienst der *ETH-Bibliothek*
ETH Zürich, Rämistrasse 101, 8092 Zürich, Schweiz, www.library.ethz.ch

**http://www.e-periodica.ch**

## ANAGRAMM DER WOCHE

Ernst, dein Sarg: das Licht schweige, reiche Geiz.
Wache Geschichte, gerader Sinn, Lied geizt Riss.
Drei Netze sichern Grasschicht: die Glaswiege.
Narrenschlichter: die Schweiz zeigt die Gasse.

Die Sage tadle Zwerch, Eisgischt? Nein, Geschirr!
Gerade Zinsenreich erlischt; was, Gedichtsieg?
Wes Zeichen Stegschein: Gagliardi, der Sichter.
Seine Weichen richtig; Schild das Tagesgezerr.

*mb*

## SCHACH

Schlägt der Angriff durch, oder hat sich die mit Weiss spielende Schwedin Pia Cramling verkalkuliert? Die schwarze Dame ihres Gegners Stefan Kindermann ist zwar erobert, aber die plausible Folge 1. Txf7+ Kxf7 2. Dh5+ (um 2.... Th8 zu verhindern) Kg8 3. axb3 (oder 3. Lg5 Lxc3+ 4. Kf1 La6+ 5. Kg1 Sxa1 usw.) Lxc3+ und 4. ... Lxa1 würde eindeutig zugunsten von Schwarz ausfallen. Auch diese spannende Partie ereignete sich vor gut zwei Monaten beim zuletzt schon zitierten Turnier in Hamburg, und es gelang der 28jährigen Schwedin – sie zählt seit etlichen Jahren zu den stärksten Spielerinnen des Erdballs – tatsächlich, auf abenteuerliche Weise den ganzen Punkt zu gewinnen. Was spielte die schlagfertige Dame aus Skandinavien?

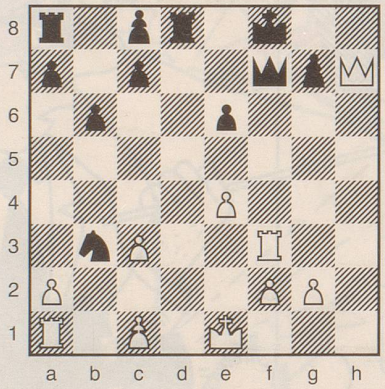


*j.d.*

*Auflösung auf Seite 45*

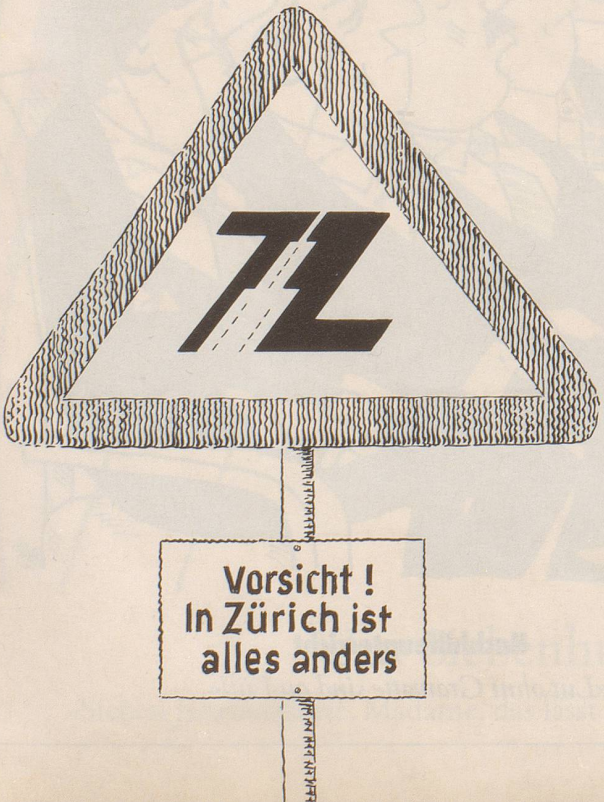


LOTHAR URSINUS

## Rätsel Nr. 40

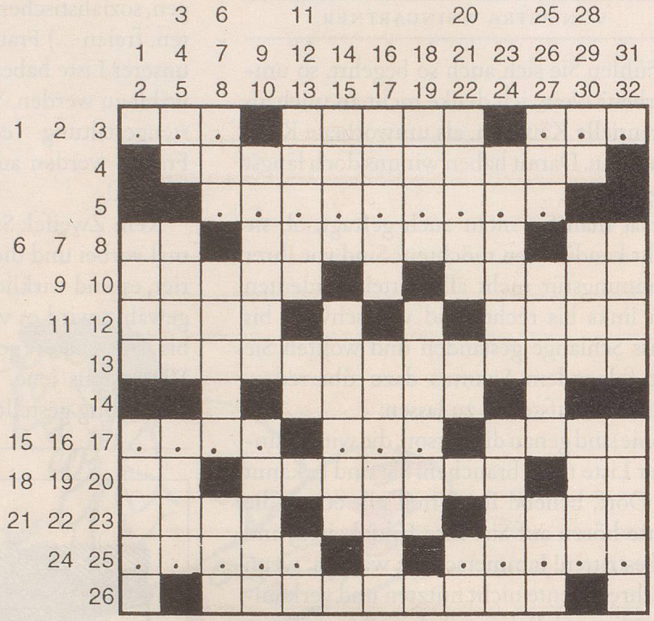

ea

### Widerwärtigkeiten sind Pillen ...

Waagrecht: 1 d??; 2 in ihm tummeln sich die Franzosen am Strand; 3 ??n; 4 der Beginn des Schuldenmachens; 5 ?????????; 6 Monogramm der Tochter von Frankieboy; 7 durch die Anzahl dessen unterscheidet sich das Trampeltier vom Dromedar; 8 Polens Flugzeugkennzeichen; 9 Weinbauort bei Bozen in Südtirol; 10 Staat und Fluss in Afrika; 11 ist «tatsächlich» eine alte spanische Münze; 12 Tinguelys Gattin schuf viele davon; 13 eine Bekanntmachung im Neuen Testament; 14 viel ..... um nichts bei den Franzosen; 15 ????; 16 ???: 17 auch Taxus genannt; 18 zieht ein Wort in die Länge; 19 Ehrfurcht, an der es oft mangelt; 20 Monogramm eines schwed. Filmregisseurs und einer schwed. Filmschauspielerin; 21 nie hätte sie Lohengrin ausfragen sollen; 22 die französische Wappenblume; 23 eine etwas altmodische Verwandte; 24 ?????; 25 ?????; 26 Produktion und Verarbeitung materieller Güter.

Senkrecht: 1 oft kann einem der letzte ausreissen; 2 eine gute zum bösen Spiel machen; 3 des Esels Wohllaut; 4 dt. Graf und Admiral 1861–1914, fiel in der Schlacht bei den Falkland-Inseln; 5 Schmidhausers grösste Rolle, erst Knecht, dann Pächter; 6 das Seiende in der Philosophie; 7 er fiel durch Philoktet, doch die gleichnamige Stadt lebt und zieht Touristen an; 8 der ital. Ski; 9 er sitzt meist im Nacken; 10 beliebter ehemaliger CH-Tagesschausprecher; 11 früher als erwartet; 12 Monogramm des Nationalratspräsidenten 1991; 13 vokalloses Lebensende; 14 Stechwerkzeug des Sattlers und Schuhmachers; 15 spanische Stadt und Provinz nordwestlich von Valencia; 16 eine Fraktur und zugleich ein dt. Komponist 1838–1920; 17 päpstlicher Gesandter bei Staatsoberhäuptern; 18 kann zum Schiffsuntergang führen; 19 liest man auf vielen Sportartikeln; 20 Aargauer Dorf; 21 das englische Es; 22 chem. Zeichen für Krypton; 23 nach diesem Seefahrer benannte Meeresstrasse zw. Alaska und Sibirien; 24 Landschaft in Oberägypten; 25 die britischen Männer; 26 feucht-fröhliche Ausgelassenheit; 27 durch Flur und ...; 28 douze mois; 29 sein Reich ist die Alp; 30 kühler Nordostwind; 31 die Stadt der goldenen Türme und des Hradschins; 32 Flachland.

### Auflösung des Kreuzworträtsels Nr. 39

Wer die anderen klein macht, ist nie gross. *J. G. Seume*

Waagrecht: 1 wer, 2 Karat, 3 die, 4 Einbau, 5 Dakota, 6 GR, 7 anderen, 8 hu, 9 Egito, 10 Ilona, 11 Gnas, 12 Nea, 13 Rike, 14 neben, 15 Orkan, 16 Opium, 17 Glion, 18 Pisoc, 19 Joel, 20 oak, 21 sich, 22 klein, 23 Eloah, 24 Aa, 25 Ameisen, 26 SA, 27 Alltag, 28 Crèmes, 29 Reh, 30 macht, 31 Ant.

Senkrecht: 1 Weg, 2 Gnagi, 3 Aar, 4 Eirene, 5 Lokale, 6 Rn, 7 Gabriel, 8 LH, 9 Baise, 10 Oleat, 11 Kant, 12 (Ma)non, 13 Imam, 14 Audon, 15 Onega, 16 Erika, 17 Adria, 18 Kesch, 19 Tael, 20 (P)omp, 21 Lert, 22 Knorr, 23 Isone, 24 do, 25 Nikosia, 26 Ma(non), 27 Ithaka, 28 Ochsen, 29 eau, 30 Enoch, 31 Ast.