Schach

Objekttyp: **Group**

Zeitschrift: **Nebelspalter : das Humor- und Satire-Magazin**

Band (Jahr): **117 (1991)**

Heft 46

PDF erstellt am: **06.06.2024**

Nutzungsbedingungen

Die ETH-Bibliothek ist Anbieterin der digitalisierten Zeitschriften. Sie besitzt keine Urheberrechte an den Inhalten der Zeitschriften. Die Rechte liegen in der Regel bei den Herausgebern.
Die auf der Plattform e-periodica veröffentlichten Dokumente stehen für nicht-kommerzielle Zwecke in Lehre und Forschung sowie für die private Nutzung frei zur Verfügung. Einzelne Dateien oder Ausdrucke aus diesem Angebot können zusammen mit diesen Nutzungsbedingungen und den korrekten Herkunftsbezeichnungen weitergegeben werden.
Das Veröffentlichen von Bildern in Print- und Online-Publikationen ist nur mit vorheriger Genehmigung der Rechteinhaber erlaubt. Die systematische Speicherung von Teilen des elektronischen Angebots auf anderen Servern bedarf ebenfalls des schriftlichen Einverständnisses der Rechteinhaber.

Haftungsausschluss

Alle Angaben erfolgen ohne Gewähr für Vollständigkeit oder Richtigkeit. Es wird keine Haftung übernommen für Schäden durch die Verwendung von Informationen aus diesem Online-Angebot oder durch das Fehlen von Informationen. Dies gilt auch für Inhalte Dritter, die über dieses Angebot zugänglich sind.

Ein Dienst der *ETH-Bibliothek*
ETH Zürich, Rämistrasse 101, 8092 Zürich, Schweiz, www.library.ethz.ch

http://www.e-periodica.ch

S C H A C H

Was geschieht, wenn ein Spieler der absoluten Weltklasse sich an kleinere Open in der Schweiz «verirrt»? Abgebildete Stellung ereignete sich beim Anlass in San Bernardino zwischen dem Sowjetrussen Alexander Tschernin und dem Österreicher Josef Klinger, immerhin auch Träger des Grossmeistertitels. Schwarz dachte an Damentausch und an eine mögliche Rettung im Endspiel, was allerdings nach 1. Dxe7 Txe7 2. Td8+ Kf7 3. Ld5+ Kg6 allein schwer genug gewesen wäre. Doch Tschernin, der 1985 auch schon mal WM-Aspirant gewesen war und das Turnier hier wie fast selbstverständlich als Gewinner verlassen durfte, fand eine effizientere Methode, seine offensichtlichen Vorteile zur Geltung zu bringen. Nach seinem mit Weiss gespielten Zug steckte der König von Schwarz bald in Matt-Gefahren, aus denen es nach vernünftiger Sicht kein Entrinnen gab. Welchen «winner» liess Tschernin nun folgen? *j.d.*

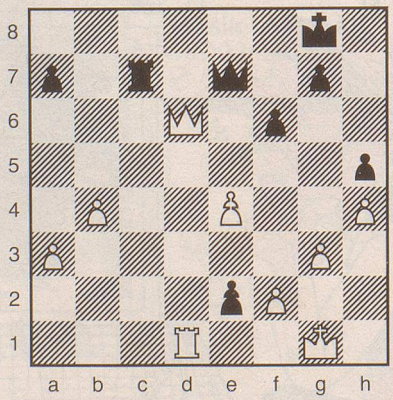

Auflösung auf Seite 43

Rätsel Nr. 46

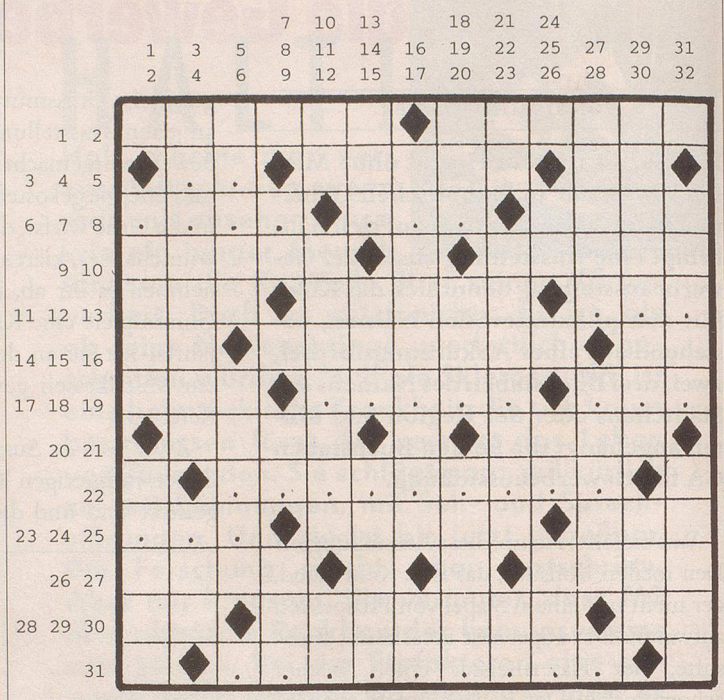

wts

Nichts bringt zwei Menschen ...

Waagrecht: 1 so scharf wie die gewürzte Speise, so anzüglich die Tischrede; 2 wird getrocknet in dünnen Scheiben genossen; 3 ??; 4 Verbindungsschnur bei Menschen und Säugetieren; 5 Teilentladung weitgehendst entladet; 6 ????; 7 ???; 8 der Würfel, der laut Cäsar gefallen sei; 9 dem Abt oder der Äbtissin unterstellt; 10 liegt klein, aber im Grünen zwischen Wald ZH und dem Obersee; 11 mit Nr. 12 Meister Lampe als Lumpfisch; 13 ???; 14 er in Frankreich für einen ital. Artikel; 15 Film für Abgebrühte; 16 Wohnkanton unseres Aussenministers; 17 Weizen, wo der Bauer ein paysan ist; 18 ?????-; 19 ???: 20 tanken zwischen ARAL und BP; 21 See im schwed. Kronoberg; 22 ?????????; 23 ???; 24 mitten in der Irrealität zu finden; 25 Helles im Pub; 26 beeinträchtigt als eiterndes Geschwür vornehmlich das Sitzen; 27 kopflos campieren (lt = 1 Bst.); 28 noch seltene motorisierte Touristen aus dem Libanon; 29 solche Eigenschaften widersprechen dem Taktgefühl; 30 Trenntaste auf der Taste; 31 B???????n.

Senkrecht: 1 ohne angehängtem «ia» eine Wüste in diesem südwestafrikanischen Staat; 2 Bündner Wasser für die höchstgelegene Siedlung Europas; 3 Name span. Königinnen; 4 Öl aus Dallas; 5 Zelt der nordeurop. Rentierzüchter; 6 lässt als See auf der Halbinsel Labrador Wasser in die James Bay abfliessen; 7 Euer Ehren kommt hier kurz zu Ehren und bei Nr. 8 steht «im Umbruch» ebenso gedrängt; 9 USA aus dem Schüttelbecher; 10 mit Nr. 12 vokallose Nonnen; 11 sozusagen ein ortsfremdes Langohr; 12 Schluss von Nr. 10 senkrecht; 13 südwestenglischer Fluss zur Barnstaple Bay; 14 chinesischer Politiker und Nachfolger Maos; 15 was geraucht und geschnupft wird, wurde urspr. von den Indianern für heiliges Genussmittel gehalten; 16 zweiseitige völkerrechtliche Verträge; 17 zwei Felder für die Rechtsnachfolge; 18 ladet nicht unbeschränkt zum Bade; 19 sorgt für grunzenden Nachwuchs; 20 mit «Q» Tessiner Ort in der Leventina; 21 Leichtmetall auf zwei Buchstaben erleichtert; 22 Metropole der Nordiren; 23 mit 24 Schraubstock für Handwerker an der rue des artisans; 25 mit 26 Milieu der Drogenabhängigen; 27 Dreiecksegler im Aufwind; 28 kommt nach Brutto minus Tara zum Vorschein (lt = 1 Bst.); 29 z.B. wie zwischen Tanger und Gibraltar; 30 Ballwiederholung beim Tennis; 31 mit 32 Vereinbarungen auf Treu und Glauben.

Auflösung des Kreuzworträtsels Nr. 45

Aktivitaet bringt mehr Glueck als Klugheit. *Vauvenargues*

Waagrecht: 1 bringt, 2 Petrus, 3 Nero, 4 Amur, 5 SS, 6 Roboter, 7 TI, 8 Satz, 9 Reh, 10 mehr, 11 iah (Hai), 12 Autos, 13 Poe, 14 Glueck, 15 Steine, 16 Rik, 17 als, 18 Gegner, 19 Alfons, 20 ora, 21 Regal, 22 Dea, 23 Klug-, 24 Ger, 25 heit, 26 AE, 27 Energie, 28 dt, 29 Elen, 30 Affe, 31 Tribut, 32 Urteil.

Senkrecht: 1 bissig, 2 Go-Kart, 3 Saal, 4 Erle, 5 in, 6 Thurgau, 7 Ei, 8 Nerz, 9 ein, 10 gelb, 11 Gro, 12 Acker, 13 neu, 14 Tobruk, 15 Regent, 16 (P)oet, 17 Ger, 18 Pathos, 19 Aargau, 20 (M)eme(l), 21 Stall, 22 IFR, 23 Turm, 24 Elf, 25 Heft, 26 RR, 27 Episode, 28 ee, 29 Thon, 30 Neid, 31 Soirée, 32 Sattel.