# [Bilderrätsel]

Autor(en): **Borer, Johannes**

Objekttyp: **Illustration**

Zeitschrift: **Nebelspalter : das Humor- und Satire-Magazin**

Band (Jahr): **118 (1992)**

Heft 14

PDF erstellt am: **26.05.2024**

**Nutzungsbedingungen**

Die ETH-Bibliothek ist Anbieterin der digitalisierten Zeitschriften. Sie besitzt keine Urheberrechte an den Inhalten der Zeitschriften. Die Rechte liegen in der Regel bei den Herausgebern.
Die auf der Plattform e-periodica veröffentlichten Dokumente stehen für nicht-kommerzielle Zwecke in Lehre und Forschung sowie für die private Nutzung frei zur Verfügung. Einzelne Dateien oder Ausdrucke aus diesem Angebot können zusammen mit diesen Nutzungsbedingungen und den korrekten Herkunftsbezeichnungen weitergegeben werden.
Das Veröffentlichen von Bildern in Print- und Online-Publikationen ist nur mit vorheriger Genehmigung der Rechteinhaber erlaubt. Die systematische Speicherung von Teilen des elektronischen Angebots auf anderen Servern bedarf ebenfalls des schriftlichen Einverständnisses der Rechteinhaber.

**Haftungsausschluss**

Alle Angaben erfolgen ohne Gewähr für Vollständigkeit oder Richtigkeit. Es wird keine Haftung übernommen für Schäden durch die Verwendung von Informationen aus diesem Online-Angebot oder durch das Fehlen von Informationen. Dies gilt auch für Inhalte Dritter, die über dieses Angebot zugänglich sind.

Ein Dienst der *ETH-Bibliothek*
ETH Zürich, Rämistrasse 101, 8092 Zürich, Schweiz, www.library.ethz.ch

**http://www.e-periodica.ch**

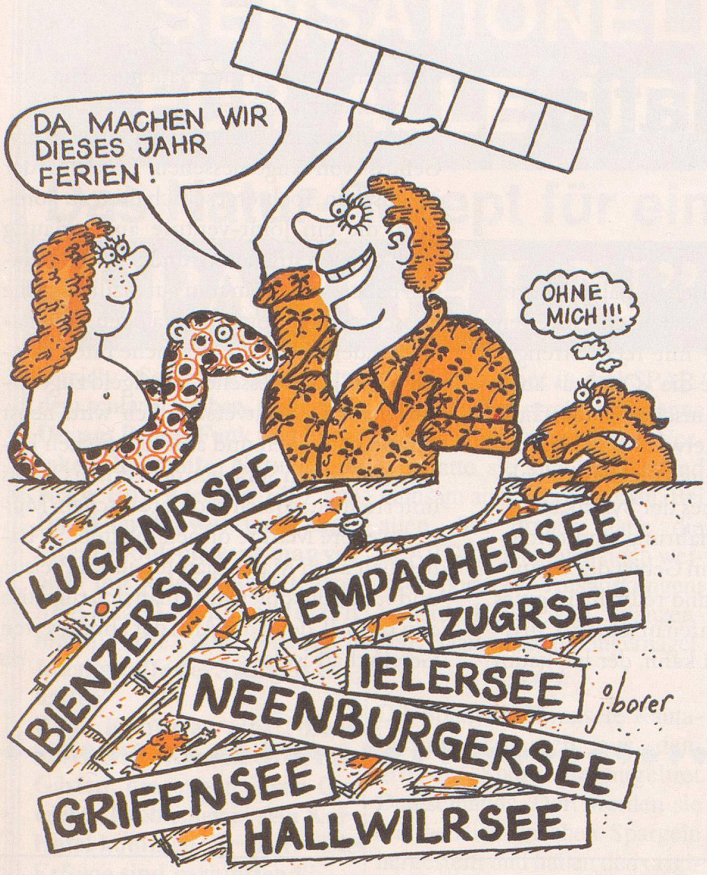


**Welches Reiseziel hat der Vater ausgewählt?**
Bei den acht Schweizer Seen wurde jeweils ein Buchstabe vergessen. Diese fehlenden Buchstaben, richtig aneinandergereiht, ergeben das Reiseziel. Es beginnt beim grössten und endet beim kleinsten dieser Seen.

**Auflösung auf Seite 45**

## S C H A C H

Abgebildete Stellung ereignete sich im Grossmeisterturnier B des «Hoogoven»-Turniers im holländischen Wjik aan Zee beim Duell der beiden Niederländer De Boer gegen Van Mil. Vorgeschobene Freibauern sind bekanntlich oft anfällig, aber sie geben auch Anlass zu Kombinationen, zumal wie hier der schwarze König sehr gefährdet steht. Gelänge es zum Beispiel, mit der weissen Dame den Läufer von der Deckung zu d8 wegzulocken, wäre Matt die unmittelbare Folge. Der Spieler mit den weissen Steinen machte sich am Zug nun all die Umstände zunutze und zauberte einen Schluss hin, der Schwarz keinen Ausweg liess. Wobei – wie man später sieht – ihm letztlich noch der Bauer f4 hilfreich zur Seite stand. Was spielte De Boer?

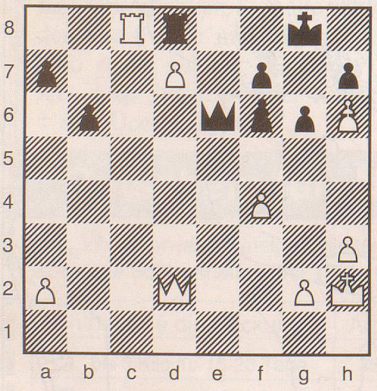

*j.d.*

**Auflösung auf Seite 45**

## Rätsel Nr. 14

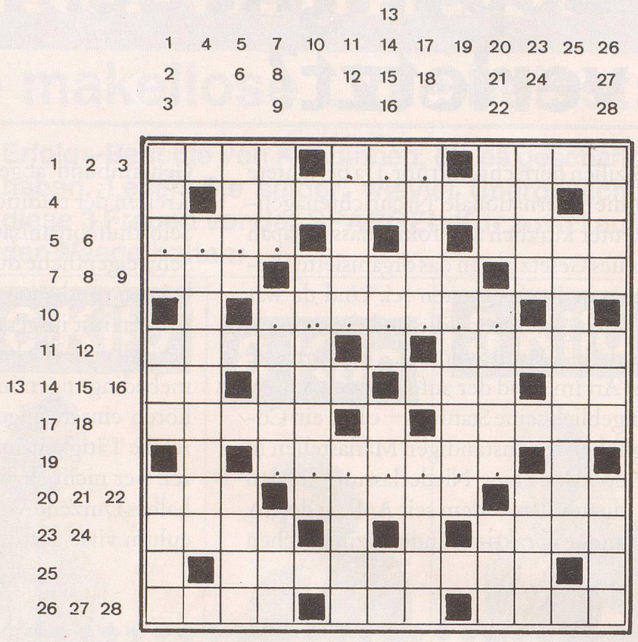

wv

... als der Kopf denkt!

**Waagrecht:** **1** beflügelte Griechen zum Sieg; **2** ???; **3** sprudelt und schäumt aus deutschen Flaschen; **4** diesen Knollen gehen die Augen erst im Dreck auf; **5** ????; **6** Picasso hat diesen Landsmann und Kollegen noch beeinflusst; **7** Zinn für Angelsachsen; **8** eine von zweien, die in Faust's Brust wohnen; **9** liegt weit oben im Oberhalbstein; **10** ??????? (ch = 1 Buchstabe); **11** die Kontinente sind seine Inseln; **12** lauschig-grüner Gartensitz; **13** Monogramm des zweiten deutschen Bundeskanzlers; **14** hochprozentige Beute für Seeräuber; **15** sehr wichtig sich gebende oder zu nehmende Person; **16** womit Franzosen vieles verbinden; **17** Zahlungsmittel am Golf und an der Adria; **18** Po-Ebenen für Parlamentarier; **19** ???????; **20** der Bauer freut sich königlich, es zu erwischen (beim Jass); **21** so wird aus dem Ernst ein Amerikaner; **22** mir geht ein Licht auf, meint dieses Wörtchen; **23** würzt Kuchen und Likör; **24** Kraftraum am Magnetpol; **25** der letzte Titelheld unter den Lederstrumpfromanen; **26** rund wie ein Ei; **27** welscher Name für Name; **28** kommt meist geschlagen auf das Eis.

**Senkrecht:** **1** verbindet Stoff- oder Eisenstücke; **2** auch wenn die Queen es ist, sagt man es ihr nicht; **3** ist durch den Wegfall der WAPA aus dem Gleichgewicht geraten; **4** in diesen Perioden lag halb Europa unter Gletschern; **5** steckt in Nüssen, manchmal auch in Pudeln; **6** Hauptstadt zwischen Anden und Pazifik; **7** macht Herzöge zu habsburgischen Hoheiten; **8** arabischer Makler oder Wechsler; **9** leuchtet kaum dem Stier zum Siege; **10** Wolfdietrich, ein zeitgenössischer deutscher Schriftsteller (ch = 1 Buchstabe); **11** er wollte einst die Waadt aus bernischer Herrschaft befreien; **12** Urs im Bündnerland; **13** Monogramm des Relativtheoretikers; **14** da ist Prinz Charles ganz Ohr; **15** der einzige Hirsch, der zum Haustier wurde; **16** zwingt Boxer in und auf die Knie; **17** rundum voll Faden oder Draht; **18** Salomos Zeitgenosse in Tyrus im 9. Jh. vor Christus; **19** Baslers Badequartier; **20** war wohl mit dem Vater in der Arche; **21** uralter Unpaarhufer in den Wäldern Südamerikas; **22** Metall am Eiffelturm; **23** hier hat Herkules tüchtig ausgemistet; **24** Zeitalter, meist geprägt von Persönlichkeiten; **25** sagenhafter Riese im Riesengebirge; **26** donnert auch als Donar; **27** Sommer am Léman; **28** durch den Paradiesapfel ging es ihm verloren.

**Auflösung des Kreuzworträtsels Nr. 13**
Schönheit ohne Anmut gleicht einer Rose ohne Duft. *Aus Jamaika*

**Waagrecht:** **1** Kegler, **2** gesund, **3** ohne, **4** mit **5** Emo/tion, **6** Meggen, **7** Brasse, **8** MF, **9** Ihering, **10** BR, **11** Armee, **12** Anmut, **13** Aar, **14** Brè, **15** i.e.S., **16** dureté, **17** gleicht, **18** Xn.n., **19** Are, **20** RBI, **21** einer, **22** Rkl, **23** Rose, **24** dal, **25** ohne, **26** Ilm, **27** geben, **28** Ain, **29** Club, **30** AEN, **31** Duft, **32** Kessel, **33** Dorsey.

**Senkrecht:** **1** Komma, **2** Derrick, **3** Ehefrau, **4** Bolle, **5** gng, **6** Marxismus, **7** legieren, **8** BS, **9** Ehe, **10** ent(gegen), **11** René, **12** Be(rna), **13** Ideal, **14** rar, **15** Knabe, **16** Gobi, **17** EG, **18** Elend, **19** rna, **20** Lar, **21** stagnier(en), **22** DR, **23** UIS, **24** Meierhaus, **25** Nosbusch, **26** knife, **27** Trend (dnert), **28** talenti.