Rätsel

Objekttyp: **Group**

Zeitschrift: **Nebelspalter : das Humor- und Satire-Magazin**

Band (Jahr): **118 (1992)**

Heft 20

PDF erstellt am: **23.05.2024**

Nutzungsbedingungen

Die ETH-Bibliothek ist Anbieterin der digitalisierten Zeitschriften. Sie besitzt keine Urheberrechte an den Inhalten der Zeitschriften. Die Rechte liegen in der Regel bei den Herausgebern.
Die auf der Plattform e-periodica veröffentlichten Dokumente stehen für nicht-kommerzielle Zwecke in Lehre und Forschung sowie für die private Nutzung frei zur Verfügung. Einzelne Dateien oder Ausdrucke aus diesem Angebot können zusammen mit diesen Nutzungsbedingungen und den korrekten Herkunftsbezeichnungen weitergegeben werden.
Das Veröffentlichen von Bildern in Print- und Online-Publikationen ist nur mit vorheriger Genehmigung der Rechteinhaber erlaubt. Die systematische Speicherung von Teilen des elektronischen Angebots auf anderen Servern bedarf ebenfalls des schriftlichen Einverständnisses der Rechteinhaber.

Haftungsausschluss

Alle Angaben erfolgen ohne Gewähr für Vollständigkeit oder Richtigkeit. Es wird keine Haftung übernommen für Schäden durch die Verwendung von Informationen aus diesem Online-Angebot oder durch das Fehlen von Informationen. Dies gilt auch für Inhalte Dritter, die über dieses Angebot zugänglich sind.

Ein Dienst der *ETH-Bibliothek*
ETH Zürich, Rämistrasse 101, 8092 Zürich, Schweiz, www.library.ethz.ch

http://www.e-periodica.ch

Die Miene des Briefträgers verheisst nichts Gutes. Was bringt er uns denn heute wieder für Post?
Das Lösungswort beginnt mit dem Buchstaben auf dem grössten Couvert und endet beim kleinsten.

Auflösung auf Seite 60

S C H A C H

Ein «Festival des Jeux» fängt an zu leuchten. Im Kongresshaus zu Cannes, wo gewöhnlich nur Filmstars erste Geige spielen dürfen, hat auch ein Schachanlass würdig Einzug gefunden. Mit der grosszügigen Unterstützung des dortigen Bürgermeisters, mit einem der grössten Klubs Europas und mit einer Affiche, wie sie die Cote d'Azur eben bieten kann. Visueller Höhepunkt war eine Simultanveranstaltung am Meer mit 1000 Kindern im Alter von acht bis dreizehn Jahren gegen Stars wie Wiswanathan Anand und Viktor Kortschnoi. Daneben gab es zwei Open mit Beteiligung vieler Titelträger (Sieger Lajos Portisch aus Ungarn) sowie einen Ländervergleich mit verkürzter Bedenkzeit zwischen England, den USA, Holland und Frankreich. Daraus stammt die Partie Gilles Miralles (FR) gegen John Fedorowicz (USA), welche Schwarz am Zug nun mit zwei Paukenschlägen entschied. Was zog Fedorowicz? *j.d.*

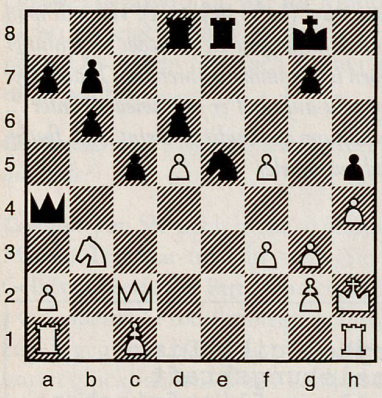

Auflösung auf Seite 60

Nr. 20

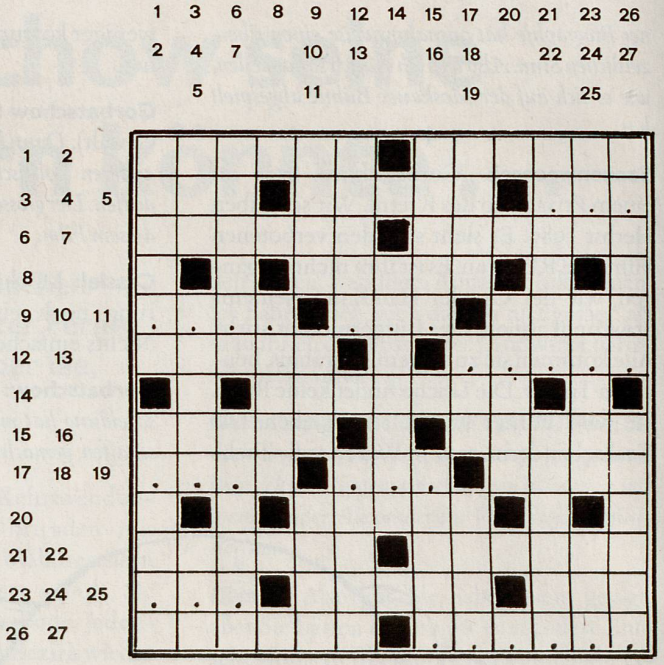

WV

Was ist Weisheit?

Waagrecht: **1** trägt Kameras meist auf drei Beinen; **2** gerechter Lohn der bösen Tat; **3** Paulus schrieb auch ihnen einen Brief, allerdings nicht so kurz; **4** die Stadt in der Provinz Florenz ist auch ein Männername; **5** ???; **6** das sind zwei, die in Zwietracht leben; **7** französisches Mädchen, trägt als Rakete Satelliten ins All; **8** fliesst zur Meuse in den Ardennen; **9** ????; **10** ???-; **11** Davids Vater aus Bethlehem; **12** innen ein Vorhang und aussen ein Rolladen; **13** ?????; **14** ob Adam oder Abraham, ein Vorfahre ganzer Geschlechter; **15** alle Vögel sind schon da, also auch sie; **16** wird der Gans zum Verhängnis; **17** ????; **18** ???; **19** in ihrem Delta liegt Sankt Petersburg; **20** einst blühende Stadt im alten Arkadien; **21** Zwergenkönig von Shakespeare bis C. M. von Weber; **22** Skialp zwischen Thur und Churfirsten; **23** ???; **24** brennt in Italien; **25** Teil der Teile; **26** ungelehriger Flugschüler von Daidalos; **27** ??r???.

Senkrecht: **1** geschmackvollerer Name für ebenso geschmackvolle Stinktiere; **2** Bibel und Talmud erwähnen diesen wollüstigen Dämonenfürst; **3** Töpfers und Sängers Rohmaterial; **4** Stamm der mexikanischen Indianer; **5** Titel für höhere Alttürken; **6** die jetzt syrische Stadt gibt es schon seit babylonischen Zeiten; **7** einfache, klare Darstellung auf dem Papier; **8** ..... morgens, wenn die Hähne krähn; **9** steht und liegt am Nil in Oberägypten; **10** der Elfen- oder eben ...-könig; **11** macht aus Sojabohnen Fleischersatz; **12** überzog 79 Pompeji mit Feuer und Asche; **13** ihre himmlische Weiblichkeit kreist auch um die Sonne; **14** biblische Gesetzessammlung mit zehn Paragraphen; **15** vor Staunen fassungs- und vor allem reglos; **16** des Herrschers Besitz macht ihn auch so; **17** er ist ein echt englisch Konservativer; **18** nur so sticht der Neuner; **19** ihre Fasern dienen für Seile, der Saft für andere Abführmittel; **20** so enden viele Tätigkeitswörter; **21** liegt als türkische Insel im Marmarameer; **22** die ganze Habe, ob gross oder klein; **23** wer kennt es schon, dieses chinesische Längenmass?; **24** Nixons Vizepräsident, der eigentlich Angnostopoulos hiess; **25** begleitet und begeistert den Torero als Anfeuerungsruf; **26** lebt in seiner Klause in Klausur; **27** Vielfalt der Menschen aller Farben.

Auflösung des Kreuzworträtsels Nr. 19

Zwischen den Zeilen lesen, ist eine schöne Sache, es strengt die Augen nicht so an. *Sacha Guitry*

Waagrecht: **1** er, **2** Ischias, **3** es, **4** Gigli (Beniamino), **5** Nurse, **6** Meu, **7** Ninus, **8** Oca, **9** Ostia, **10** Altan, **11** NE, **12** strengt, **13** MC, **14** TNT, **15** Regie, **16** die, **17** Ro, **18** Augen, **19** ul (roulez), **20** Rama, **21** gelb, **22** Ada, **23** nicht, **24** Ror(schach), **25** Thurgauer, **26** Steine, **27** Inseln, **28** so, **29** Rentner, **30** an, **31** Runse, **32** Erato.

Senkrecht: **1** Egmont, **2** raess, **3** Riesenrad, **4** Tor, **5** Gut, **6** Tomate, **7** il, **8** IS, **9** Hirn, **10** Sinatra, **11** Nunes, **12** Reu, **13** Irene, **14** Handegg, **15** C. G. (Clark Gable), **16** nie, **17** Haine, **18** ansagen, **19** Tuner, **20** SU, **21** Lt, **22** Esra, **23** rot, **24** Duerre, **25** Escamillo, **26** LAO, **27** Seance, **28** Bronn.