[Rätsel]

Objekttyp: **Group**

Zeitschrift: **Nebelspalter : das Humor- und Satire-Magazin**

Band (Jahr): **118 (1992)**

Heft 26

PDF erstellt am: **26.05.2024**

Nutzungsbedingungen

Die ETH-Bibliothek ist Anbieterin der digitalisierten Zeitschriften. Sie besitzt keine Urheberrechte an den Inhalten der Zeitschriften. Die Rechte liegen in der Regel bei den Herausgebern.
Die auf der Plattform e-periodica veröffentlichten Dokumente stehen für nicht-kommerzielle Zwecke in Lehre und Forschung sowie für die private Nutzung frei zur Verfügung. Einzelne Dateien oder Ausdrucke aus diesem Angebot können zusammen mit diesen Nutzungsbedingungen und den korrekten Herkunftsbezeichnungen weitergegeben werden.
Das Veröffentlichen von Bildern in Print- und Online-Publikationen ist nur mit vorheriger Genehmigung der Rechteinhaber erlaubt. Die systematische Speicherung von Teilen des elektronischen Angebots auf anderen Servern bedarf ebenfalls des schriftlichen Einverständnisses der Rechteinhaber.

Haftungsausschluss

Alle Angaben erfolgen ohne Gewähr für Vollständigkeit oder Richtigkeit. Es wird keine Haftung übernommen für Schäden durch die Verwendung von Informationen aus diesem Online-Angebot oder durch das Fehlen von Informationen. Dies gilt auch für Inhalte Dritter, die über dieses Angebot zugänglich sind.

Ein Dienst der *ETH-Bibliothek*
ETH Zürich, Rämistrasse 101, 8092 Zürich, Schweiz, www.library.ethz.ch

http://www.e-periodica.ch

Wer nimmt diesen Autostopper schlussendlich mit?
Die Stoffmuster auf diesem Koffer finden Sie auch in der Kleidung des Mannes. Das Lösungswort beginnt bei der Mütze und endet bei den Socken.

Auflösung auf Seite 45

S C H A C H

Weiss verfügt über zwei schreckliche Bauern auf c7 und d7, Schwarz hat ein Turmplus und dazu den gegnerischen König im Würgegriff. Doch Matt geht im Schach vor Material – ganz klar, dass Schwarz sich im Vorteil befindet, zumal er auch das Zugsrecht besitzt. Auf eine Schwierigkeit sei immerhin hingewiesen: Falls nun 1.... Ld3 mit Mattdrohung auf f1 geschehen wäre, so hätte Weiss mit 2. Tc6+ Kg7 (oder ein anderes Feld) 3. Tf6!! eine bemerkenswerte Ausrede gehabt. Das Feld f1 wäre gedeckt und 3.... Kxf6 mit 4. d8D+ beantwortet worden. Beim GM-Turnier von Dortmund, wo sich diese Partie unlängst zwischen dem Engländer Michael Adams und dem Deutschen Robert Hübner ereignete, nahm die Sache ein weit unspektakuläreres Ende: Schwarz zog, und Weiss gab die Partie verloren. Welcher Gewinnzug stand Hübner mit Schwarz zur Verfügung?

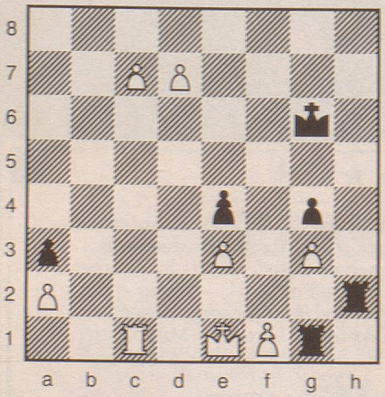

j.d.

Auflösung auf Seite 45

Nr. 26

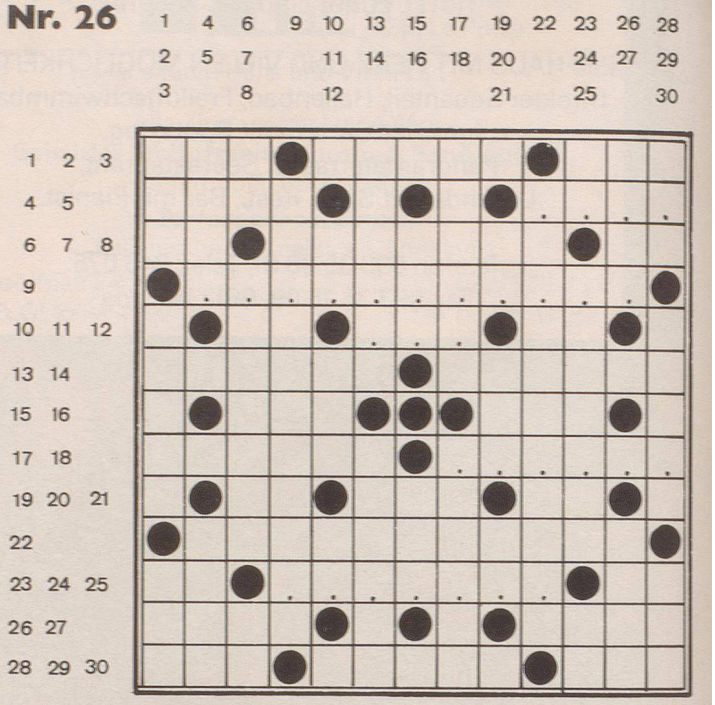

WV

Unsere Fehlschläge ...

Waagrecht: **1** Vater über vielen Brüdern; **2** die Donauinsel Altofen für ihre einheimischen Besucher; **3** dazu braucht es immer zwei; **4** kleiner Nager, huscht auch am Computer; **5** ????; **6** kleiner Teil vom Teil; **7** chronisch wie der Smog in London; **8** gedehnter Vokal; **9** ????????????; **10** Los Angeles für schnelle Amerikaner; **11** ???; **12** militärisch kurzer Luftschutz; **13** der alte Rhein unter Lateinern; **14** die Zeit zwischen meist historischen Wendepunkten; **15** er führt ein militärisches Kdo.; **16** zwischen zwei r ist der Bart ab; **17** gewinnträchtige Zahlenspiele; **18** ????r?; **19** Monogramm jenes Norwegers, der knapp vor Scott den Südpol erreichte; **20** ziemlicher Einfaltspinsel; **21** elektrisch im Kurzschluss; **22** das ganze Parlament oder nur einer der Zweihundert; **23** Rhode Island für die amerikanische Post; **24** ???????; **25** steht hier unten für oben angeführt; **26** berühmteste Strasse am Vierwaldstättersee; **27** Dachorganisation über Henri Dunants Idee; **28** Mehrzahlartikel im Genitiv für alle Geschlechter; **29** deckenlaufender Haftzeher unter den Echsen; **30** Abrahams Neffe in Sodom.

Senkrecht: **1** da muss ja nicht gleich der Schimmel wiehern; **2** kleiner Unhold in meist nordischen Mythen; **3** damit versucht der Pfau zu imponieren; **4** kleines Spielzeug oder grosser Tanz; **5** unterhalb Fisch, oberhalb ganz Dame; **6** Monogramm der Technischen Universität; **7** Trauer muss sie tragen, von Aischylos bis Richard Strauss; **8** Wörtchen für Männer und männliches; **9** ihre Urheber wurden einst noch an den Pranger gestellt; **10** kürzester Herr; **11** der Gipfel der Albiskette; **12** statt a. D. im Ruhestand; **13** das Militär, wo man dieses Kommissbrot isst; **14** fest, flüssig oder gasförmig und nicht nur Textilien; **15** schwarzes, flüssiges Gold aus der Erde; **16** Yoko, John Lennons Gefährtin; **17** Vorname vornehmlich für Französinnen; **18** Stadt am Fluss in Kasachstan, der ihr wohl den Namen gab; **19** schneller Intercity; **20** lüsterner Wald- und Weidegott mit Bocksfüssen; **21** für Mathematiker der Logarithmus auf der Basis 10; **22** in dieser Werkstatt fliegen Eisenspäne; **23** adelt alle Italiener; **24** so macht spanisch Schule; **25** kleine Einheit im Schulzimmer; **26** französisch verbinden und vereinigen; **27** meist der Verlierer in der spanischen Arena; **28** Gedicht von erhabener und erhebender Güte; **29** zur Nutzung geliehen und mit Gegenleistungen verbunden; **30** ist auf der Bühne nicht ganz dasselbe wie auf dem Bild.

Auflösung des Kreuzworträtsels Nr. 25
Ein Snob ist, wer sich den Spinat durch Fleurop zuschicken lässt. *NN*

Waagrecht: **1** wer, **2** mit Nr. **3** Apost/ata, **4** Eumeniden, **5** sich, **6** den, **7** lass, **8** Seiler, **9** Spinat, **10** Esten, **11** boire, **12** mit Nr. **20** Roan/ne, **13** BUA, **14** Teni(ers), **15** Nll, **16** durch, **17** Weg, **18** oo, **19** Fleurop, **20** ne, **21** Glarnerin, **22** Laa, **23** SDA, **24** Kid, **25** zuschicken, **26** lässt, **27** retour, **28** Punch, **29** Ehe, **30** Tsin.

Senkrecht: **1** Wassernot, **2** Alp, **3** Iesolo, **4** Au, **5** Recital, **6** Gazen, **7** Uhlen, **8** Flausch, **9** mit Nr. **10** Am/en, **11** DLA, **12** SS, **13** Pedr(inate), **14** Bürschte, **15** one, **16** Burundi, **17** Sins, **18** Acre-Acre, **19** tD, **20** PB, **21** Hor, **22** KE, **23** Eliot, **24** Pikett, **25** Ananjew, **26** Ninos, **27** Sarnen, **28** ui (Ruin), **29** Absteiger, **30** Nrn.