[Bilderrätsel]

Autor(en): **Borer, Johannes**

Objekttyp: **Illustration**

Zeitschrift: **Nebelspalter : das Humor- und Satire-Magazin**

Band (Jahr): **118 (1992)**

Heft 30

PDF erstellt am: **26.05.2024**

Nutzungsbedingungen

Die ETH-Bibliothek ist Anbieterin der digitalisierten Zeitschriften. Sie besitzt keine Urheberrechte an den Inhalten der Zeitschriften. Die Rechte liegen in der Regel bei den Herausgebern.
Die auf der Plattform e-periodica veröffentlichten Dokumente stehen für nicht-kommerzielle Zwecke in Lehre und Forschung sowie für die private Nutzung frei zur Verfügung. Einzelne Dateien oder Ausdrucke aus diesem Angebot können zusammen mit diesen Nutzungsbedingungen und den korrekten Herkunftsbezeichnungen weitergegeben werden.
Das Veröffentlichen von Bildern in Print- und Online-Publikationen ist nur mit vorheriger Genehmigung der Rechteinhaber erlaubt. Die systematische Speicherung von Teilen des elektronischen Angebots auf anderen Servern bedarf ebenfalls des schriftlichen Einverständnisses der Rechteinhaber.

Haftungsausschluss

Alle Angaben erfolgen ohne Gewähr für Vollständigkeit oder Richtigkeit. Es wird keine Haftung übernommen für Schäden durch die Verwendung von Informationen aus diesem Online-Angebot oder durch das Fehlen von Informationen. Dies gilt auch für Inhalte Dritter, die über dieses Angebot zugänglich sind.

Ein Dienst der *ETH-Bibliothek*
ETH Zürich, Rämistrasse 101, 8092 Zürich, Schweiz, www.library.ethz.ch

http://www.e-periodica.ch

JOHANNES BORER

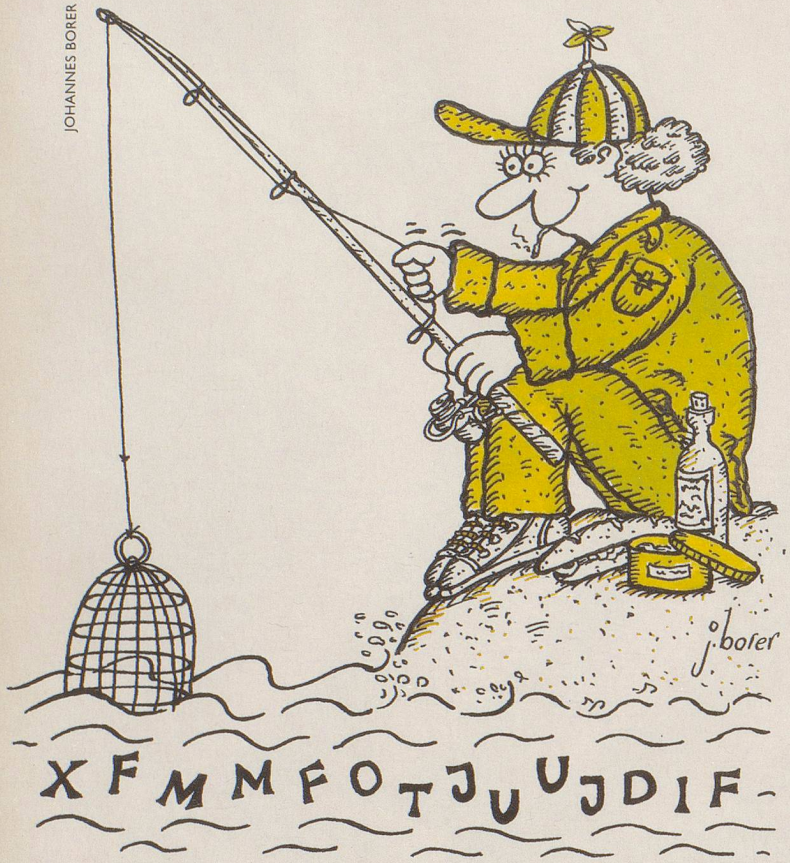

Was will der Angler hier fangen?
Das Lösungswort schwimmt im Wasser, hat sich allerdings um eine Stelle im Alphabet verschoben.

Auflösung auf Seite 44

SCHACH

Ein geschlagener Ex-Weltmeister auf neuerlicher Erfolgssuche: Nur kurze Zeit nach seinem WM-Debakel in Linares gegen Nigel Short war Anatoli Karpow in Spanien wieder am Start. Ein starkbesetztes Turnier in Madrid mit den Polgar-Schwestern Judit und Zsuzsa, den GUS-Spielern Jepischin, Judasin und Salow, dem Peruaner Granda sowie den Spaniern Romero, San Segundo und Magem gab ihm Gelegenheit, seine Wunden etwas zu lecken. Karpow nutzte die Chance und siegte mit klarem Vorsprung, wobei ihm auch taktisch einige Meisterstücke gelangen. Etwa in abgebildeter Stellung – mit Schwarz am Zug – gegen Magem. Um die Sache für alle, die nach der Lösung suchen, etwas zu erleichtern: Wenn der Läufer nicht wäre, könnte die Dame von g5 aus sofort Schaden anrichten. Somit galt es, diesen so zu «beseitigen», dass Weiss daraus keinen Profit ziehen konnte. Was spielte demzufolge Karpow? *j.d.*

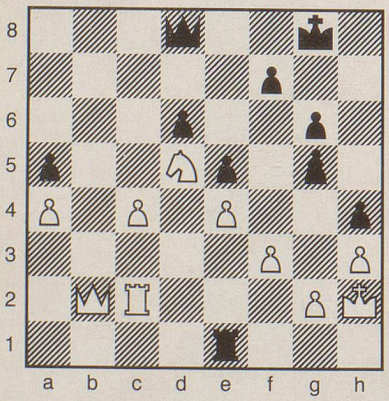

Auflösung auf Seite 44

Nr. 30

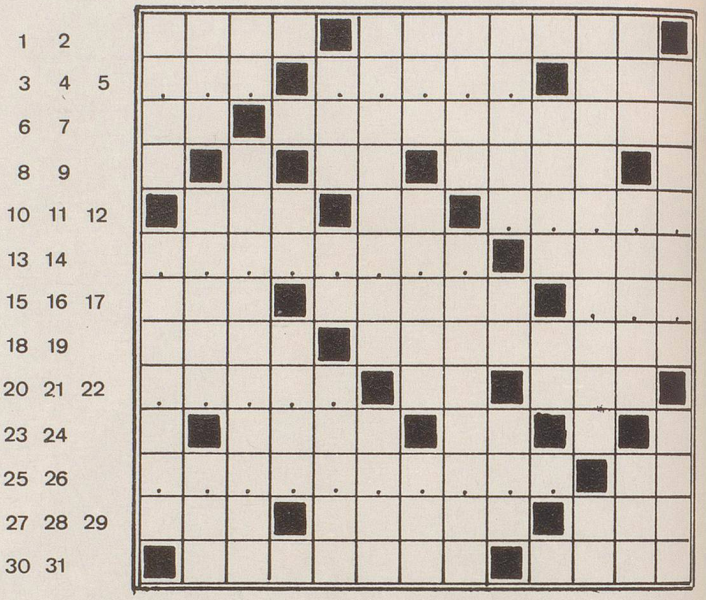

Erkenntnis für Geniesser

WV

Waagrecht: **1** Schusters Pfriem; **2** stahlhartes und stechendes Fechtblümchen; **3** ???; **4** ?????; **5** weiblich ein Gebirgszug, männlich ein Angsttraum; **6** beginnt mit der Genesis; **7** Agatha Christies Prunkstück, das immer wieder zuschnappt; **8** altpreussisches Fürstentum als Mitglied der CH; **9** after eight; **10** ein meist armes Schwein; **11** Automarke oder Automatenwaffe; **12** ?????; **13** ????????; **14** zu ihrer Philosophie gehörten Logik, Physik und Ethik; **15** Staatsakt auf dem Rütli; **16** verbindet Frankreich und Italien auf hoher Ebene; **17** ???; **18** Wallensteins Feldmarschall und Vertrauter; **19** gesammelte und reizvolle Anmut; **20** ?????; **21** Monogramm eines Mitunterzeichners des Münchner Abkommens; **22** Rätselhausteil der Franken; **23** bissige Biswindrichtung; **24** Satchmos Monogramm als Tonstufe; **25** ??????????g; **26** Georgia für Amerikas Pöstler; **27** meist definitive Absage; **28** wird nicht nur auf Bühnen gemacht; **29** im Falle Kains, eins das bleibt; **30** bringt Wanderer und Preise auf den Gipfel; **31** Gotthelfs seltsame Magd.

Senkrecht: **1** früher Apfelnascher; **2** drum heisst er auch nicht Ziegenpeter; **3** Megaschlager – meist nur für kurze Zeit; **4** Lebensfäden für Bergsteiger; **5** schnelle Maria; **6** Monogramm für den zweiten neudeutschen Bundeskanzler; **7** sind aus den Händen zu lesen oder eher zu deuten; **8** mit diesen Vokalen schrecken die Geister; **9** fliesst im Norden der Mongolei; **10** lustiger und lüsterner Wald- und Weidegott; **11** Ski-, Schwimm- oder einfach Sportclub; **12** Max, erst Dada – dann Surrealist; **13** er steht in der stolzen Reihe der Churfirsten; **14** ein Zehntel und meistens im Glase; **15** Start zum Treffer oder zur Niete; **16** mit höchsten Gaben begabt; **17** Kommando auf dem Segelschiff; **18** woher, auch nach Schiller, der Segen kommt; **19** viele Häuser und Häuschen und meist im Grünen; **20** kein blinder, aber ein verkehrter Überfleiss; **21** Antimon als Stibium; **22** lässt sich vor französische Karren spannen; **23** würzt Kuchen oder Schnäpse; **24** der König in Rom; **25** begabt mit Kopf oder Hand oder beidem; **26** wird tausendfach erst zum Liter; **27** da fehlt der Vokal zum Nationalhelden; **28** die Morgenröte im chemischen Farbstoff; **29** leichter Brennstoff aus dem Rohr; **30** deutsche Form der grammatikalischen Apposition; **31** Salvador, der Maler der Traumfiguren.

Auflösung des Kreuzworträtsels Nr. 29
Ein Optimist ist jemand, der Kreuzworträtsel mit Tinte löst. *Marcel Achard*

Waagrecht: **1** Bettelstudent, **2** Ober, **3** Aar, **4** Bier, **5** der, **6** mit **10** anleg/en, **7** STE, **8** er(werben), **9** angetan, **10** en, **11** Kreuzwort-, **12** Rho, **13** Mem, **14** Dom, **15** stark, **16** nah, **17** Amer, **18** EMK, **19** Auto, **20** Tarasp, **21** breit, **22** un, **23** -rätsel, **24** NE, **25** mit, **26** Elias, **27** Mal, **28** Tinte, **29** löst, **30** Haushaltsplan.

Senkrecht: **1** Boden, **2** Datum, **3** Eber, **4** romanità, **5** Ter, **6** Khmer, **7** Tiu, **8** T.R. (Theodore Roosevelt), **9** Aro(sa), **10** rar, **11** NS, **12** âne, **13** Spaeth, **14** Languste, **15** Elea, **16** Salez, **17** Amati, **18** Tretwerk, **19** salt, **20** Gao, **21** besos, **22** DB, **23** nrm, **24** Arl, **25** E. P. (Edith Piaf), **26** Eis, **27** Tenue, **28** m. s. l., **29** Nete, **30** Matinata, **31** treni, **32** Hotel.