[Bilderrätsel]

Autor(en): **Borer, Johannes**

Objekttyp: **Illustration**

Zeitschrift: **Nebelspalter : das Humor- und Satire-Magazin**

Band (Jahr): **118 (1992)**

Heft 10

PDF erstellt am: **23.05.2024**

Nutzungsbedingungen

Die ETH-Bibliothek ist Anbieterin der digitalisierten Zeitschriften. Sie besitzt keine Urheberrechte an den Inhalten der Zeitschriften. Die Rechte liegen in der Regel bei den Herausgebern.
Die auf der Plattform e-periodica veröffentlichten Dokumente stehen für nicht-kommerzielle Zwecke in Lehre und Forschung sowie für die private Nutzung frei zur Verfügung. Einzelne Dateien oder Ausdrucke aus diesem Angebot können zusammen mit diesen Nutzungsbedingungen und den korrekten Herkunftsbezeichnungen weitergegeben werden.
Das Veröffentlichen von Bildern in Print- und Online-Publikationen ist nur mit vorheriger Genehmigung der Rechteinhaber erlaubt. Die systematische Speicherung von Teilen des elektronischen Angebots auf anderen Servern bedarf ebenfalls des schriftlichen Einverständnisses der Rechteinhaber.

Haftungsausschluss

Alle Angaben erfolgen ohne Gewähr für Vollständigkeit oder Richtigkeit. Es wird keine Haftung übernommen für Schäden durch die Verwendung von Informationen aus diesem Online-Angebot oder durch das Fehlen von Informationen. Dies gilt auch für Inhalte Dritter, die über dieses Angebot zugänglich sind.

Ein Dienst der *ETH-Bibliothek*
ETH Zürich, Rämistrasse 101, 8092 Zürich, Schweiz, www.library.ethz.ch

http://www.e-periodica.ch

JOHANNES BORER

Was hat die Frau im Laden genommen und nicht in den Einkaufswagen gelegt?
Die Anfangsbuchstaben der fünf geklauten Waren ergeben, richtig zusammengereiht, die Bezeichnung für das Corpus delicti.

Die Lösung finden Sie auf Seite 42

S C H A C H

Man sprach wohl kaum zu Unrecht vom vorweggenommenen Finale, als beim Europacup der Landesmeister Bayern München im Viertelfinal gegen Lyon anzutreten hatte. Spätestens seit den Auflösungserscheinungen im Osten repräsentieren beide Teams nicht nur die absolute «Crème» ihres Landes, sie gelten dank ihren «Söldnern» als stärkste Vereine Europas und vielleicht auch der übrigen Welt. Mit Söldner sind auf seiten Münchens Zoltan Ribli aus Ungarn, Johann Hjartarson (Island) und Uwe Bönsch aus der ehemaligen DDR gemeint, bei Lyon Ulf Andersson (Schweden), Boris Spasski und Jaan Ehlwest aus der früheren Sowjetunion.

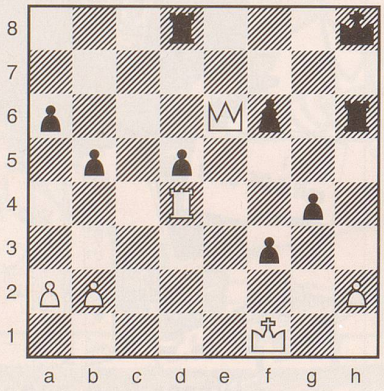

Während Spasski seit längerem in Frankreich lebt und entsprechend friedfertig agierte, kämpft der Este Ehlwest mit noch ganz anderer Motivation. Er möchte sich in Lyon neu etablieren und hatte tatsächlich Bayerns Spitze Robert Hübner zweimal im Würgegriff. Einmal gelang dabei der volle Punkt, einmal ging die Sache jedoch daneben. Hübner befreite sich mit Schwarz aus abgebildeter Stellung und half so mit, dass München an der Isar mit 7,5:4,5 siegreich blieb. Wie kam Hübner am Zug nun zum Partiegewinn? *j.d.*

Auflösung auf Seite 42

Rätsel Nr. 10

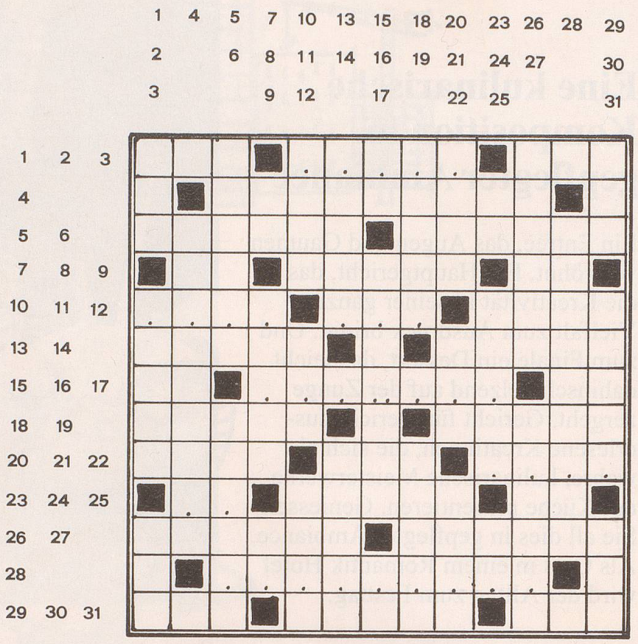

WV

... sondern jene, die ausweichen.

Waagrecht: 1 Damit hat Weder an der Olympiade Gold gewonnen; 2 ?????; 3 Falls unrecht, gedeiht es nicht; 4 hier werden grüne Bohnen zu schwarzem Kaffee; 5 die Landschaft an der alten Römerstrasse von Ravenna nach Piacenza; 6 die eigene Person und wahres Ich; 7 Monogramm eines einst berühmten Schweizer Dirigenten; 8 trägt man heute, was einst noch ein simples Kleid war; 9 Board of Treasury als kurzes Schatzamt; 10 ????; 11 ???; 12 biblisches Land am Toten Meer; 13 Napoleons Befehl und klare Anweisung; 14 wird heute in und aus Schülerheften gekillt; 15 Landeskarte auf kleinster Fläche; 16 ??r?t?? (ei = 1 Buchstabe); 17 im Auftrag oder in Abwesenheit; 18 wird für Sprünge hoch gelegt; 19 hofft auf die Gunst und Kunst des Lektors; 20 je suis, il est ... hat damit zu tun; 21 kurz gehaltenes Bruttosozialprodukt; 22 ????; 23 ??; 24 viele, die da kreuchen und fleuchen; 25 klingt zwischen do und mi; 26 hier droht Unheil; 27 Europas Rakete mit dem zarten Frauennamen; 28 ?????????; 29 deutsch und deutliche Absage; 30 Nasenlaute wie m und n; 31 nach ihm misst man den elektrischen Widerstand.

Senkrecht: 1 schüttelt Bäume und Flugzeuge; 2 Finn-Dingi und Flying Dutchman kreuzen unter diesem Namen; 3 ein Erbstück auch für jene, die sonst nichts erben; 4 ist eben ein Affe und gar kein Wasserbüsi; 5 erhielt zusammen mit Stresemann 1926 den Friedensnobelpreis; 6 Pilz für französische Feinschmecker; 7 kurzer Orientierungslauf; 8 sie sind damit auch die Sieger; 9 Halbinsel am und im Zürichsee; 10 schnöde und schäbige Missgunst; 11 der Frühling am Léman; 12 dann und alsdann in London; 13 die Gemse der französischen Pyrenäenjäger; 14 Durstlöscher in der Osteria; 15 Teil vom Teil des Dollars; 16 sie stecken als Proteine in der Zelle (ei ist einmal nur ein Buchstabe); 17 colla sinistra, mit der linken Hand; 18 der einstige Schlosserlehrling als Träger des Nobelpreises für Literatur; 19 die Goldene Stadt für ihre Einwohner; 20 Zahl der guten Dinge in Madrid; 21 trinkt die Queen nicht nur beim Abwarten; 22 österreichischer Schriftsteller der letzten Jahrhundertwende; 23 elektrisch mit Kurzschluss; 24 unter Null und mit roten Zahlen geschrieben; 25 dehnt das i; 26 hangelt mit langen Armen durch tropisches Geäst; 27 Puschlaver Nachbar im Veltlin; 28 Haltestellen für Reisende oder Patienten; 29 das Vollbrachte oder Verbrochene; 30 wächst dem King am Kinn; 31 Vrenis Mineralwasserheimat.

Auflösung des Kreuzworträtsels Nr. 9

Erst wenn ein Anzug abgetragen ist, beginnt seine Glanzzeit. *Heinz Rühmann*

Waagrecht: 1 Totentrompete, 2 Raster, 3 Meiran, 4 Ascot, 5 Anzug, 6 dehn(bar), 7 MOV, 8 Abbé, 9 Lunik, 10 abget-, 11 ragen, 12 Slá, 13 Biber, 14 ist, 15 mit 17 Pf/au, 16 beginnt, 18 fer, 19 Arch, 20 seine, 21 Glanz-, 22 zeit, 23 Ero(sion), 24 Bern, 25 Steele, 26 nrebel (Lebern), 27 Verlängerung.

Senkrecht: 1 trade, 2 SPS, 3 ZSV, 4 Oase, 5 Alf, 6 Sète, 7 Tschiba, 8 Feier, 9 Eton, 10 Beitel, 11 net, 12 Lebern, 13 la, 14 TR, 15 mutig, 16 eeee, 17 Don, 18 Bio, 19 o. M., 20 Viren, 21 Gong, 22 mea, 23 karnal, 24 re, 25 pina, 26 Traber, 27 Erzbrei, 28 Chnebu, 29 taub, 30 NSA, 31 Nerz (zren), 32 Engel, 33 tun, 34 nlg.