[Bilderrätsel]

Autor(en): **Sägesser,Walter**

Objekttyp: **Illustration**

Zeitschrift: **Nebelspalter : das Humor- und Satire-Magazin**

Band (Jahr): **119 (1993)**

Heft 6

PDF erstellt am: **27.05.2024**

Nutzungsbedingungen

Die ETH-Bibliothek ist Anbieterin der digitalisierten Zeitschriften. Sie besitzt keine Urheberrechte an den Inhalten der Zeitschriften. Die Rechte liegen in der Regel bei den Herausgebern.
Die auf der Plattform e-periodica veröffentlichten Dokumente stehen für nicht-kommerzielle Zwecke in Lehre und Forschung sowie für die private Nutzung frei zur Verfügung. Einzelne Dateien oder Ausdrucke aus diesem Angebot können zusammen mit diesen Nutzungsbedingungen und den korrekten Herkunftsbezeichnungen weitergegeben werden.
Das Veröffentlichen von Bildern in Print- und Online-Publikationen ist nur mit vorheriger Genehmigung der Rechteinhaber erlaubt. Die systematische Speicherung von Teilen des elektronischen Angebots auf anderen Servern bedarf ebenfalls des schriftlichen Einverständnisses der Rechteinhaber.

Haftungsausschluss

Alle Angaben erfolgen ohne Gewähr für Vollständigkeit oder Richtigkeit. Es wird keine Haftung übernommen für Schäden durch die Verwendung von Informationen aus diesem Online-Angebot oder durch das Fehlen von Informationen. Dies gilt auch für Inhalte Dritter, die über dieses Angebot zugänglich sind.

Ein Dienst der *ETH-Bibliothek*
ETH Zürich, Rämistrasse 101, 8092 Zürich, Schweiz, www.library.ethz.ch

http://www.e-periodica.ch

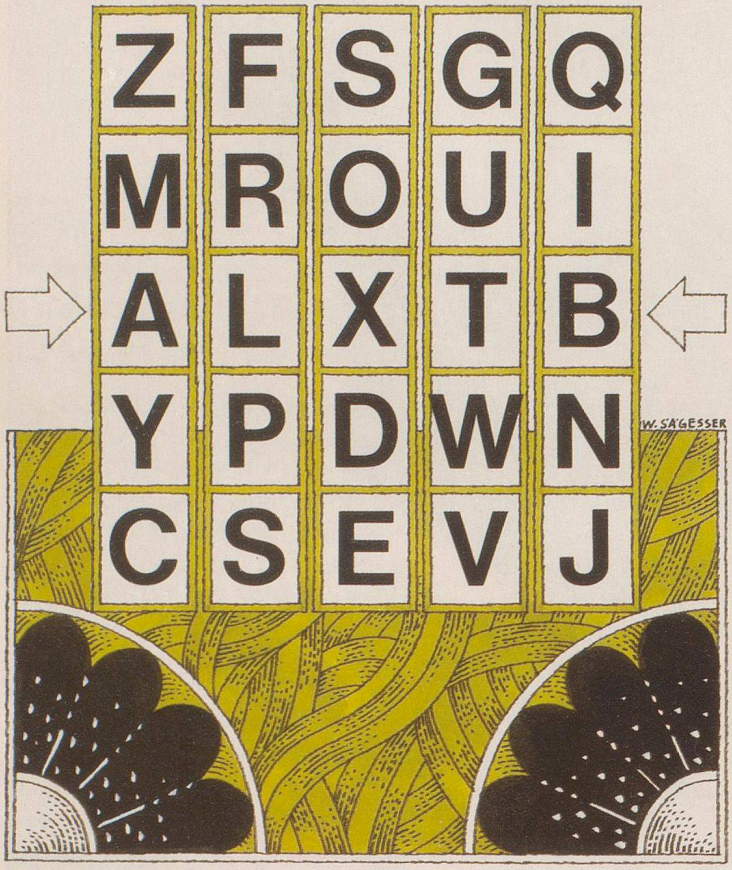

Wie lautet das Lösungswort? Sie finden es, indem Sie die einzelnen Balken in der Senkrechten zueinander verschieben, bis sie — auf der Höhe der Pfeile — einen Ihnen bekannten Begriff bilden.

Auflösung auf Seite 38

S C H A C H

Eine Stellung vom Fernseh-Schaukampf in Köln in der Nacht vom 28. zum 29. Dezember des vergangenen Jahres zwischen Robert Hübner und Garri Kasparow, den der Weltmeister mit 2,5:1,5 gewinnen konnte. Hübner mit Weiss hatte zuletzt Le2-d3 gezogen, was wegen der Mattdrohung auf h7 und der zuvor bestehenden Probleme entlang der e-Linie sicherlich sehr gut aussah — aber es beileibe nicht war. Schwarz vermochte nun mit einer Kombination aufzuwarten, die allem Anschein nach Eingang in jedes Lehrbuch finden wird. Schwarz zieht und gewinnt mit zwei kräftigen Zügen, lautet somit die heutige Aufgabe. Wie konnte sich Kasparow auf verblüffende Weise in Bälde den vollen Punkt sichern? *j.d.*

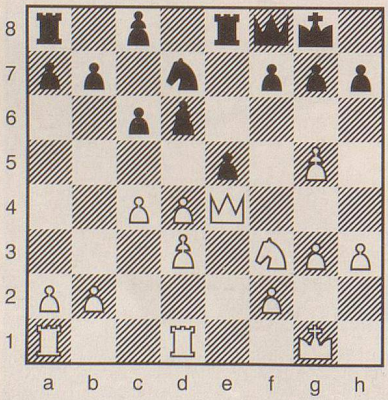

Auflösung auf Seite 38

Wer eine Null ist ...

... muss nur schauen, dass er an der richtigen Stelle steht. *kai*

Nr. 6

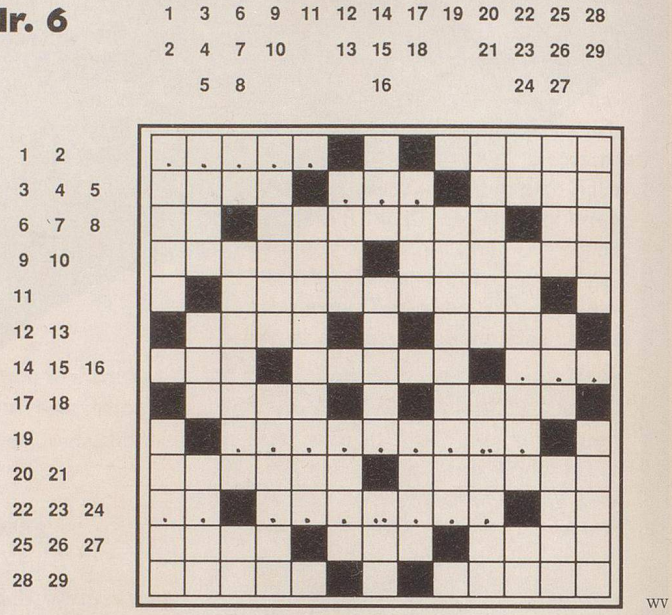

... wenn es ernst wird!

Waagrecht: **1** ????r; **2** der grosse Dichter und Richter von Husum; **3** erhebt sich als geografische Grenze zwischen Europa und Asien; **4** ???; **5** Göttergattin und als Uranustochter auch die Schwester des Kronos; **6** das kleinste und erst noch gekürzte Mitglied der Vereinigten Staaten; **7** seit urdenklichen Zeiten eine Hafenstadt im Südosten Zyperns; **8** halbes kleines Hühnchen; **9** ist für Belgien, was die Swissair für die Schweiz; **10** wallen und schäumen im Most, Bier oder Volk; **11** was sonst am Himmel strahlt, sind hier sehr irdische Bauchpilze; **12** Nährboden für Bakterienzüchter und ihre Kulturen; **13** niederdeutsches Moor, soweit kein h drinsteckt; **14** der Brite als Ritter angesprochen; **15** deutsche Stadt im polnischen Niederschlesien; **16** ??e; **17** klare Aufforderung, herzhaft zuzugreifen; **18** rein, hier aber ziemlich ungeordnet; **19** ????????? (ei = 1 Buchstabe); **20** Stadt der italienischen Provinz Ascoli Piceno; **21** herb duftende Gartenpflanze von den Mittelmeerküsten; **22** ??; **23** ???ch???; **24** im Jahre des Herrn, kurz und bündig; **25** landet oft im Wasser und später in Bratöfen und Pfannen; **26** das welsche Wort für Wort; **27** grauer, grüner, roter oder schwarzer Vertreter der Birkengewächse; **28** Entsorgungsorgan unseres Körpers; **29** alle Punkte, die von einem Punkt gleichweit entfernt sind.

Senkrecht: **1** deutsche Gemeinde im Bezirk Köln; **2** Provinzhauptstadt in Südtirol und Norditalien; **3** David hat ihm seine schöne Bathseba ausgespannt; **4** Departement in Südfrankreich, wo er auch in die Rhone fliesst; **5** grosser Pendelschlitten als wohl veralteter Skilift; **6** ein Milliampère; **7** Bedeutung eines Wortes, die hier auch als Antwort gilt; **8** zweite Hälfte der Truthenne; **9** steckt buchstäblich und mitten in Wollerau; **10** amerikanischer Schriftsteller «The Naked and The Dead»; **11** die Tochter des Kepheus und der Kassiopeia als Sternbild am Himmel; **12** aufwärtsgewickeltes Kleid der Inderin; **13** der eiweissfreie Anteil des Hämoglobins, woher auch der Name stammt; **14** United States Navy; **15** Schmuck wie Gold, aber völlig wertlose Legierung; **16** das singende Kollektiv, wenn ch nur 1 Buchstabe ist; **17** werden im Dienst und Knast besonders sorgfältig gezählt; **18** kurze und etwas barsche Margarete; **19** so rot wie dieser Granat glüht die Nase im Studentenlied; **20** fliesst oft aus Freud und Leid; **21** Larissa, russische Schriftstellerin unseres Jahrhunderts (ei = 1 Buchstabe); **22** staunen mit offenem Mund; **23** was als Gewinn so von und vom Geschäften bleibt; **24** der König in Rom; **25** bringt edlen Saft vom Sonnenhang; **26** klare Absage, kurz und bündig; **27** liess auf Bildern Uhren zerfliessen und Giraffen brennen; **28** Zentrum von Rheinland-Pfalz und deutschem Karneval; **29** Sohn von 5 waagrecht und Herr der Unterwelt.

Auflösung des Kreuzworträtsels Nr. 5

Tue deine Pflicht so lange, bis sie dir zur Freude wird.

Waagrecht: **1** Hassliebe, **2** bis, **3** omit, **4** sie, **5** vert, **6** Tobel, **7** Somalia, **8** Kyrie, **9** solenn, **10** links, **11** dir, **12** hell, **13** Leben, **14** W.A. (Woody Allen), **15** été, **16** Maden, **17** zur, **18** Ia, **19** Tutel, **20** Mett, **21** tre, **22** Lehár, **23** Freude, **24** Golem (der), **25** Ahnherr, **26** Rasen, **27** Lese, **28** nah, **29** wird, **30** Laa, **31** Kapuziner.

Senkrecht: **1** hot, **2** Rheinfall, **3** Amok, **4** E.T.A., **5** Rhea, **6** Sibylle, **7** Tensa, **8** steril, **9** Truhe, **10** Kolin, **11** müde, **12** IS, **13** Eklat, **14** Erna, **15** Eis, **16** Sedel, **17** Rap, **18** Beos, **19** Beleg, **20** Hu, **21** Moden, **22** Hor, **23** Valin, **24** Malawi, **25** bêler, **26** Zeresin, **27** Irin, **28** Wut, **29** Mer, Mère, **30** Standarte, **31** NDR.