[Bilderrätsel]

Autor(en): **Sägesser, Walter**

Objekttyp: **Illustration**

Zeitschrift: **Nebelspalter : das Humor- und Satire-Magazin**

Band (Jahr): **119 (1993)**

Heft 10

PDF erstellt am: **26.05.2024**

Nutzungsbedingungen

Die ETH-Bibliothek ist Anbieterin der digitalisierten Zeitschriften. Sie besitzt keine Urheberrechte an den Inhalten der Zeitschriften. Die Rechte liegen in der Regel bei den Herausgebern.
Die auf der Plattform e-periodica veröffentlichten Dokumente stehen für nicht-kommerzielle Zwecke in Lehre und Forschung sowie für die private Nutzung frei zur Verfügung. Einzelne Dateien oder Ausdrucke aus diesem Angebot können zusammen mit diesen Nutzungsbedingungen und den korrekten Herkunftsbezeichnungen weitergegeben werden.
Das Veröffentlichen von Bildern in Print- und Online-Publikationen ist nur mit vorheriger Genehmigung der Rechteinhaber erlaubt. Die systematische Speicherung von Teilen des elektronischen Angebots auf anderen Servern bedarf ebenfalls des schriftlichen Einverständnisses der Rechteinhaber.

Haftungsausschluss

Alle Angaben erfolgen ohne Gewähr für Vollständigkeit oder Richtigkeit. Es wird keine Haftung übernommen für Schäden durch die Verwendung von Informationen aus diesem Online-Angebot oder durch das Fehlen von Informationen. Dies gilt auch für Inhalte Dritter, die über dieses Angebot zugänglich sind.

Ein Dienst der *ETH-Bibliothek*
ETH Zürich, Rämistrasse 101, 8092 Zürich, Schweiz, www.library.ethz.ch

http://www.e-periodica.ch

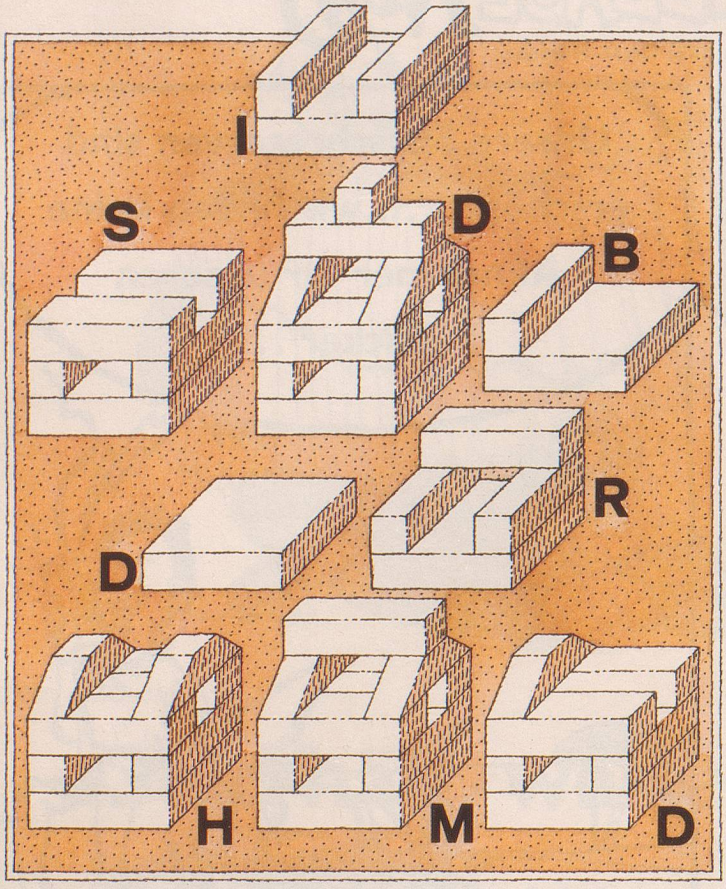

WALTER SÄGESSER

In welcher Reihenfolge entstand dieses Bauwerk?
Beginnen Sie mit dem einfachsten Bauteil und ersetzen Sie laufend die zu jedem Teil gehörenden Buchstaben durch jenen Buchstaben, der im Alphabet gleich danach kommt. In dieser Reihenfolge entsteht das gesuchte Lösungswort.

Auflösung auf Seite 38

S C H A C H

Judit Polgar ante portas? Die Frage gilt dem Siegeszug der 16jährigen Ungarin, die seit geraumer Zeit die Nummer eins der Schachdamen ist, nun aber gar mehr und mehr in den Kreis derjenigen Spieler rückt, die sich auch bei den Herren seriöse Hoffnungen machen können. Im britischen Hastings beim altehrwürdigen Turnier – dessen erste Spuren noch ins vorige Jahrhundert zurückreichen – hatte es unsere junge Dame vor allem mit dem zweifachen Sieger der Vorjahre, Jewgeni Barejew, zu tun. Aber auch die Engländer Speelman, Nunn, Sadler und Crouch, der Amerikaner Gurevich sowie Altmeister Polugajewski aus der ehemaligen Sowjetunion waren als Gegner keineswegs von Pappe. Das hinderte Judit nicht, zusammen mit Barejew den ersten Platz zu belegen und diesen in der Schlussrunde aus abgebildeter Stellung mit einer schwierigen Kombination zu bezwingen. Wie kam die Polgar mit Weiss am Zug nun zum Sieg?

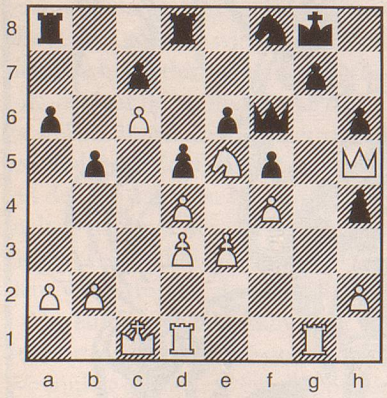

j.d.

Auflösung auf Seite 38

Nr. 10

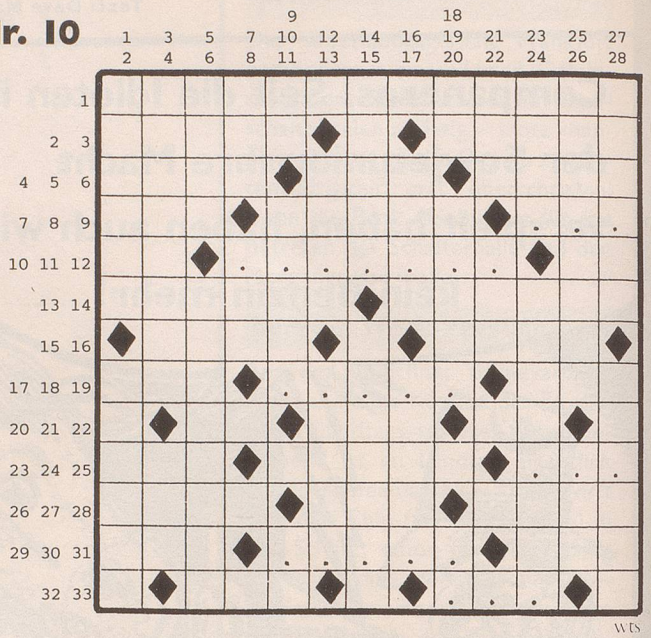

WES

Woher den Mut nehmen?

Waagrecht: **1** Damit werden Angeklagte durch Ankläger und Verteidiger in die Zange genommen; **2** bringt Ton und Wort in die Stube; **3** Dörfchen am Bündner Wolfgangpass; **4** Mitglied bei diesem Stand zu sein verpflichtet; **5** der Punkt, der beim sich drehenden Himmelskörper ruht; **6** wird mit dem Berner Hammer in die Wand geschlagen; **7** Gebranntes aus Wacholder; **8** eindeutig ein nachteiliger Zuschlag; **9** ???; **10** minimales Eigenkapital; **11** ???????; **12** South Dakota wie US für United States; **13** liegt uns näher als das ferne Asien; **14** Anhänger einer um 500 v. Chr. gegründeten griech. Philosophenschule; **15** kleiner, plumper Halbaffe für einen kletterfreudigen, bunten Papagei; **16** für sein, wie avoir für haben; **17** manche mögen den Sekt lieber so; **18** ?????; **19** Luganos Hausberg; **20** da liegt er mit Nr. 22 im Pfeffer; **21** ist nebst Ben und Ibn ein weiterer arab. Sohn; **22** siehe Nr. 20; **23** wie ein Schrei, kann – wenn er schlecht ist – einen Mann umbringen; **24** hier geht's für Napoleon als Bewohner dieser Insel rückwärts; **25** ???; **26** setzt bei voller Lautstärke nicht nur griechischen Ohren zu; **27** Trade Union Congress; **28** fern jeder Einsicht; **29** Piz der Albula-Alpen; **30** ?????; **31** sie schickt Europäer in den Weltraum; **32** ...zen, Gönner und Kunstfreund; **33** ?e?.

Senkrecht: **1** eine ungenügende Weite kann ihn zum Platzen bringen; **2** endlose Schlange in der Camargue; **3** sie stehen politisch entweder ganz links oder ganz rechts; **4** man muss sie nicht nur aufziehen, sondern auch gehen lassen; **5** Garten der Wonne und der Lust; **6** dieser Zustand fehlte bei Werner Günthör in Barcelona; **7** Stadt und Fluss nördl. der kaspischen Senke; **8** an diesem «Garten» wurde 1315 die Schlacht entschieden; **9** führt mit Nr. 11 in die Stufe für Fahrpreisberechnung; **10** Tonkunst für Schweizer Ohren; **11** Schluss von Nr. 9; **12** Funkstille auf dem Schachbrett; **13** kommt als Landessprache in Estland vermehrt zur Geltung; **14** ränkesüchtige Geliebte des span. Königs Philipp II.; **15** oft billiger als Renovation; **16** damit rodelt unser Compatriote; **17** einer der alttestam. Urväter; **18** reduziertes Hauptlager; **19** steckt als chem. Element in Gleichrichtern und Fotozellen; **20** Motorisierte aus Erfurt und Umgebung; **21** bleibt selbst amtlich gekürzt ohne Arbeitsnachweis; **22** alljährliches Hindernis in Wimbledon; **23** beidseitig beschnittene Linie ohne Krümmungen; **24** ohne seinen Einsatz steht der Betrieb still; **25** der Organist zieht sie meisterhaft; **26** er starb als Tscheche nicht den gleichen Heldentod wie Zwingli; **27** Übungsstück für künftige Virtuosen; **28** halbes Velo für Artisten.

Auflösung des Kreuzworträtsels Nr. 9
Nur wer eine eigene Melodie hat, darf auf die Welt pfeifen. *Ernest Hemingway*

Waagrecht: **1** Nur, **2** Agram (Zagreb, Kroatien), **3** wer, **4** Ilia, **5** Eie(r), **6** eine, **7** Empfangsdamen, **8** Freitag, **9** eigene, **10** Ekloge, **11** Rhone, **12** oelen, **13** (E)lle, **14** Geist, **15** Eib(see), **16** Aer, **17** Greta (Garbo), **18** Ale, **19** Ei, **20** USA, **21** Lt., **22** Do, **23** Melodie, **24** EU, **25** Exakte Leitung, **26** Ehe, **27** rer., **28** hat, **29** Arara, **30** Besen.

Senkrecht: **1** Niederlande, **2** Ulm, **3** Ihle, **4** Oxer, **5** R.I.P., **6** Goere, **7** Aha, **8** Affen, **9** Imker, **10** Arnegg, **11** ET, **12** Genée (Richard), **13** Eruler, **14** Rigi, **15** Fiesole, **16** Aeste, **17** Stader (Maria), **18** Dakota, **19** II, **20** Eagle, **21** Lethe, **22** Wim (Thoelke), **23** Oleat, **24** Uas (Sau), **25** Ene (Nee), **26** geil, **27** Ente, **28** Rentenbezug.