[Rätsel]

Objekttyp: **Group**

Zeitschrift: **Nebelspalter : das Humor- und Satire-Magazin**

Band (Jahr): **119 (1993)**

Heft 12

PDF erstellt am: **27.05.2024**

Nutzungsbedingungen

Die ETH-Bibliothek ist Anbieterin der digitalisierten Zeitschriften. Sie besitzt keine Urheberrechte an den Inhalten der Zeitschriften. Die Rechte liegen in der Regel bei den Herausgebern.
Die auf der Plattform e-periodica veröffentlichten Dokumente stehen für nicht-kommerzielle Zwecke in Lehre und Forschung sowie für die private Nutzung frei zur Verfügung. Einzelne Dateien oder Ausdrucke aus diesem Angebot können zusammen mit diesen Nutzungsbedingungen und den korrekten Herkunftsbezeichnungen weitergegeben werden.
Das Veröffentlichen von Bildern in Print- und Online-Publikationen ist nur mit vorheriger Genehmigung der Rechteinhaber erlaubt. Die systematische Speicherung von Teilen des elektronischen Angebots auf anderen Servern bedarf ebenfalls des schriftlichen Einverständnisses der Rechteinhaber.

Haftungsausschluss

Alle Angaben erfolgen ohne Gewähr für Vollständigkeit oder Richtigkeit. Es wird keine Haftung übernommen für Schäden durch die Verwendung von Informationen aus diesem Online-Angebot oder durch das Fehlen von Informationen. Dies gilt auch für Inhalte Dritter, die über dieses Angebot zugänglich sind.

Ein Dienst der *ETH-Bibliothek*
ETH Zürich, Rämistrasse 101, 8092 Zürich, Schweiz, www.library.ethz.ch

http://www.e-periodica.ch

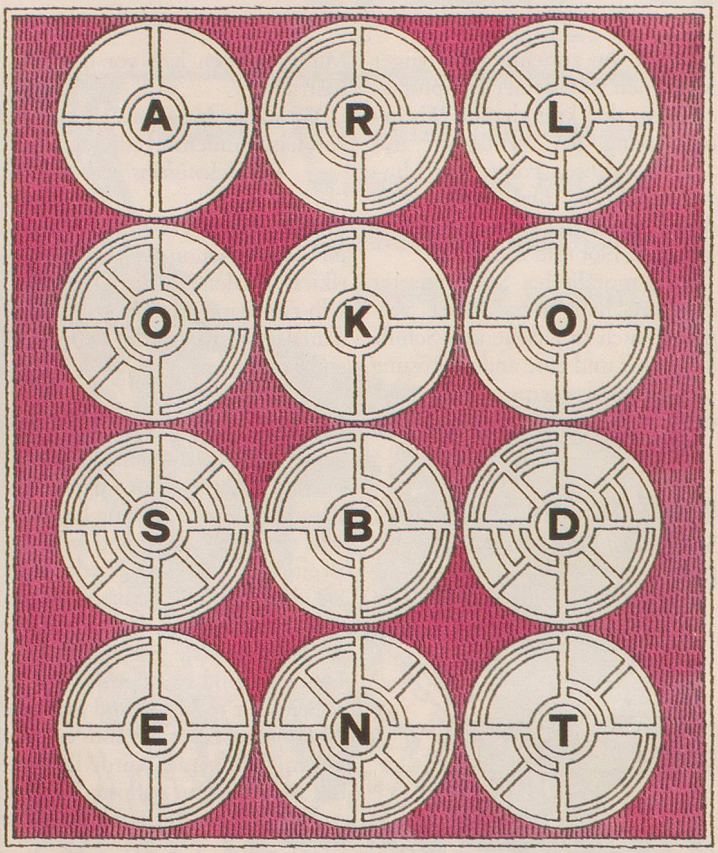

WALTER SÄGESSER

Suchen Sie jede zweite Veränderung innerhalb der Kreise heraus. Die Buchstaben darin ergeben dann in dieser Reihenfolge das Lösungswort. Beginnen Sie mit dem einfachsten Kreis.

Auflösung auf Seite 38

Übrigens ...
... unterscheidet sich der Weise vom Dummen nur durch die Höhe des Erkenntnisgrades seiner eigenen Dummheit. *wr*

S C H A C H

Ein Turnier nach Cup-Formel mit einer drastischen Niederlage zu beginnen, und am Schluss dennoch als Gesamtsieger festzustehen, darf zu den Kunststücken gezählt werden, die erst vollbracht sein wollen.

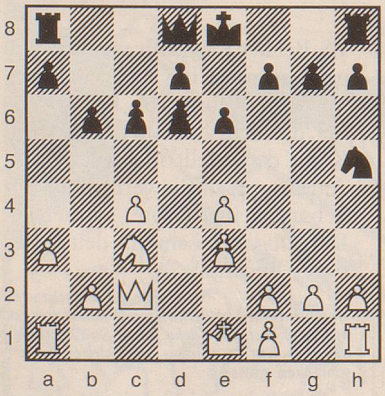

Genau dieses gelang Anatoli Karpow beim Turnier im niederländischen Tilburg. Wobei dem Ex-Weltmeister zugute kam, dass pro Runde und Paarung jeweils ein Hin- und ein Rückspiel vorgesehen waren. So konnte Karpow sein aus abgebildeter Stellung gegen den US-Amerikaner Larry Christiansen entstandenes Debakel mit einem Erfolg in der zweiten Partie wieder wettmachen und sich anschliessend mit Siegen über John Nunn, Waleri Salow und im Final über den Spanier Miguel Illescas den Turniergewinn sichern. Doch welche banale Fortsetzung hatte Karpow mit Schwarz hier übersehen, so dass Christiansen am Zug sofort gewinnen konnte? *j.d.*

Auflösung auf Seite 38

Nr. 12

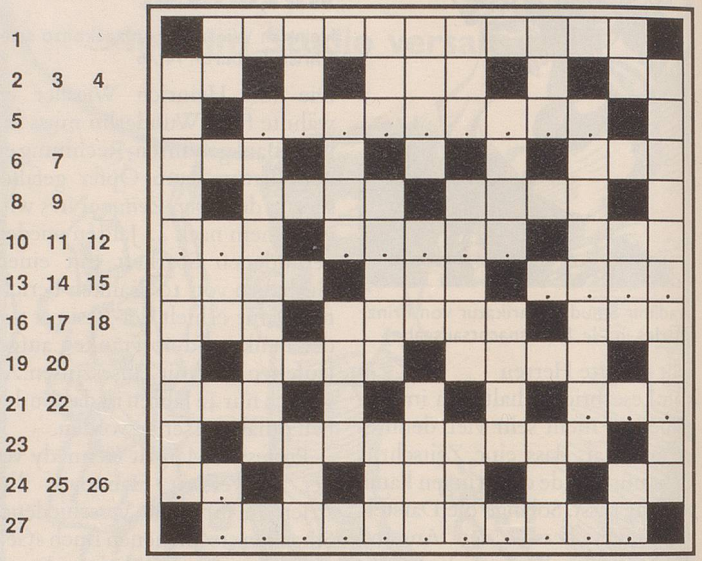

WV

Wenn man alle Gesetze studieren wollte ...

Waagrecht: **1** als alte Waffe scharfzackig, als Dichter scharfzüngig; **2** schwarzweisses CH-Mitglied oder Zahlungsmittel; **3** lächelt bei Schiller und ladet zum Bade; **4** dient auch als militärische Feuerwehr; **5** ??????; ???; **6** Jesus in Mekka; **7** ein Anfang zum längeren Ornament; **8** hat uns wegen eines Apfels ums Paradies gebracht; **9** manche führt Gold statt Blut; **10** ???; **11** ?????; **12** fragt nach Sachen und Ursachen; **13** Zeitgenosse unter den Schweizer Pinselkünstlern; **14** kläfft an der Themse; **15** Z???; **16** Spielklasse der besten Mannschaften; **17** der echte Wüstenfuchs Nordafrikas; **18** Land an Thur und Aare; **19** würziger Doldenblütler in der Fischsauce; **20** die lange Eisenbahnzugmaschine ganz kurz; **21** der Eingeborene spricht noch gälisch; **22** ?i?; **23** Ober- und Unter- liegen zwischen Oberburg und Utzigen (ch = 1 Buchstabe); **24** ??; **25** fliesst zur Warthe in Polen; **26** so kurz ist jeder Monat; **27** ?e?e???e?e?.

Senkrecht: **1** giftiges Rotkäppchen im Wald; **2** Mister oder Monsieur; **3** liegt, steht und fliess in Tirol; **4** zum Nachtvogel fehlt ihm die Mitte; **5** hielt die Frisur noch ohne Spray und Gel; **6** die alte Wolga; **7** drückt auf Schläfer- und Träumerseelen; **8** biblischer Riesen-Stammvater; **9** lustlos im Wind und an der Brise; **10** Osten im Schweizer Westen; **11** durch dieses Tal führt die Strasse zum Lukmanier; **12** Türe zum Erfolg auf dem Fussballplatz; **13** versponnene Löcher; **14** ist als überladenes Atom meist auf Wanderung; **15** im Buch geschrieben, auf Bühnen gesprochen; **16** Sommer-Badebecken, wo er noch sauber ist; **17** passt weder dem Wurm noch dem Fisch; **18** was man sucht und doch kaum findet; **19** frisst sich durch den Speck, um eine Fliege zu werden; **20** trägt der Freier als Absage; **21** war ziemlich mitbeteiligt bei 8 waagrecht; **22** Tells Zimmermann im Haus; **23** so sprechen zurzeit die meisten Skiweltmeister (ch = 1 Buchstabe); **24** Maastricht gehört zu ihr und sie zur EG; **25** Circes Heimat in der Odyssee; **26** steckt als Element im Braunstein; **27** pflegt neben dem Studieren zumindest auch den Gesang.

Auflösung des Kreuzworträtsels Nr. 11
Der Casanova von heute verfügt vor allem über eine Casa nova. *Silvana Volpi*

Waagrecht: **1** Haarspalter, **2** Au, **3** séparée, **4** h.t., **5** ver-, **6** fügt, **7** vor, **8** Etui, **9** clé, **10** Soda, **11** Nef, **12** nklng, **13** noi, **14** IR (Iran), **15** kreativ, **16** Sn, **17** mit Nr. **18** ar/ia, **19** allem, **20** über, **21** opferwillig, **22** sun, **23** tuile, **24** Don, **25** Team, **26** m. GA, **27** eine, **28** Casa, **29** nova, **30** Ehrgeizling.

Senkrecht: **1** avenida, **2** Sta., **3** Hüter, **4** loué, **5** Ruf, **6** Alpnach, **7** As, **8** Kref(eld), **9** mar, **10** Ref, **11** Nr., **12** Met, **13** S.G. (Salomon Gessner), **14** spucken, **15** Rumä(ne), **16** Paella, **17** ewig, **18** Argenta, **19** Ilanz, **20** let, **21** G.I., **22** Ule, **23** OL, **24** (Ra)te, **25** viel, **26** Evi, **27** von, **28** Abidjan, **29** Rhodos, **30** Egon, **31** Trainer, **32** neu.