Schach

Objekttyp: **Group**

Zeitschrift: **Nebelspalter : das Humor- und Satire-Magazin**

Band (Jahr): **119 (1993)**

Heft 20

PDF erstellt am: **27.05.2024**

Nutzungsbedingungen

Die ETH-Bibliothek ist Anbieterin der digitalisierten Zeitschriften. Sie besitzt keine Urheberrechte an den Inhalten der Zeitschriften. Die Rechte liegen in der Regel bei den Herausgebern.
Die auf der Plattform e-periodica veröffentlichten Dokumente stehen für nicht-kommerzielle Zwecke in Lehre und Forschung sowie für die private Nutzung frei zur Verfügung. Einzelne Dateien oder Ausdrucke aus diesem Angebot können zusammen mit diesen Nutzungsbedingungen und den korrekten Herkunftsbezeichnungen weitergegeben werden.
Das Veröffentlichen von Bildern in Print- und Online-Publikationen ist nur mit vorheriger Genehmigung der Rechteinhaber erlaubt. Die systematische Speicherung von Teilen des elektronischen Angebots auf anderen Servern bedarf ebenfalls des schriftlichen Einverständnisses der Rechteinhaber.

Haftungsausschluss

Alle Angaben erfolgen ohne Gewähr für Vollständigkeit oder Richtigkeit. Es wird keine Haftung übernommen für Schäden durch die Verwendung von Informationen aus diesem Online-Angebot oder durch das Fehlen von Informationen. Dies gilt auch für Inhalte Dritter, die über dieses Angebot zugänglich sind.

Ein Dienst der *ETH-Bibliothek*
ETH Zürich, Rämistrasse 101, 8092 Zürich, Schweiz, www.library.ethz.ch

http://www.e-periodica.ch

Nr. 20

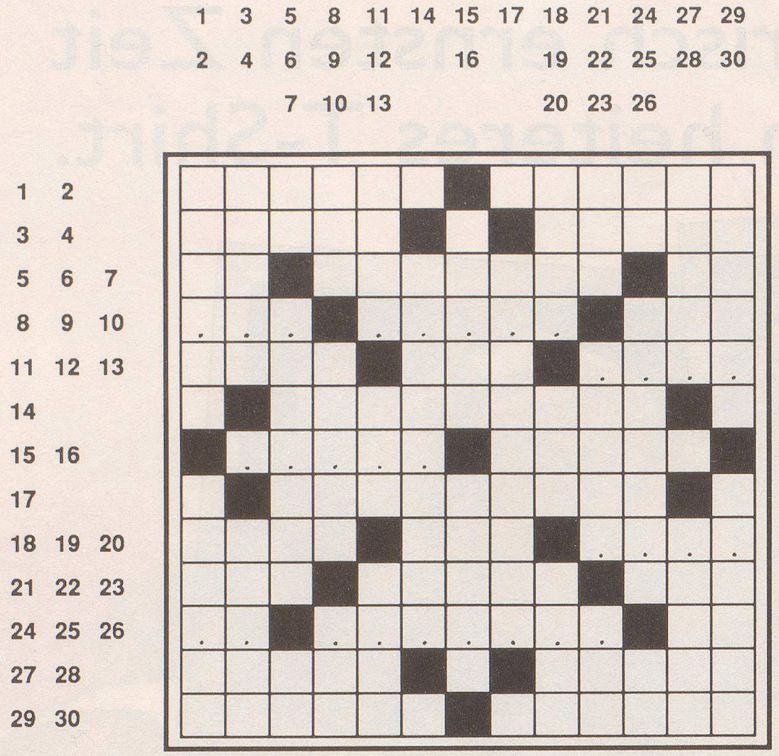

WV

Wer seine Fehler erkennt ...

Waagrecht: 1 sie legt den Laich an Schnüren ins Wasser; **2** Prachtstuch, wie es die Damaszener webten; **3** sie schrieb sich auch mit nur einem l, Hans Leips Marleen; **4** gehört zum Fleisch und weniger auf die Krawatte gekleckst; **5** stecken in grossen Gewässern; **6** drehen sich eifrig zwischen Nabe und Felge (ei = 1 Buchstabe); **7** Zuruf im Fuhrmannsstil; **8** ???; **9** ?????; **10** die einen stärken sich dabei, andere schwächen sich durch Fasten; **11** nützt uns erst mit vielen Löchern; **12** Ben ..., der Film mit dem grossen Wagenrennen; **13** ????; **14** schmeckt nach Kabeljau und trotz den Vitaminen kaum auf der Zunge; **15** d????; **16** antiker Ostwind für Europa; **17** sich in Netzen oder gar in Widersprüchen verheddern; **18** stammt von Jurakühen; **19** tönt wie das B auf dem Klavier; **20** ????; **21** Piz zwischen der Julia und dem Averser-Rhein; **22** der antike Stützpunkt römischer Seemacht; **23** Topf im Fels als Gletschermulde; **24** ??; **25** ???????; **26** Tonleitersprosse zwischen do und la; **27** er war Bundesrat mit 25jähriger Ausdauer; **28** bei optischen Instrumenten kann man durch solche Röhren gucken; **29** überfallartiger polizeilicher Streifzug quer durchs Lokal; **30** wurde 1930 als deutscher Biochemiker mit dem Nobelpreis ausgezeichnet.

Senkrecht: 1 schrieb nur wenig so Heiteres wie die Geschichte vom zerbrochenen Krug; **2** die Clubjacke als heutiger Alltagstschopen; **3** liegt auf Italiens Stiefelspitze; **4** fliesst in Rumänien zur Donau; **5** Sportler auf Waldläufen; **6** die Gartenvorstadt von Jaffa ist zum wirtschaftlichen Zentrum geworden; **7** Teil der Teilzahlung; **8** Elisabeth, kurz und zackig gerufen; **9** schützt bare Baskenhäupter; **10** bezeichnet Bezeichnungen oder Bezirke; **11** wohlgemeinte Ratschläge; **12** hier trinkt man auf hohen Stühlen zu ebensolchen Preisen; **13** Hans Jakob, ein Schweizer Maler der Wende vom 18. ins 19. Jahrhundert; **14** in einem solchen reift Whisky, Wein oder simpler Apfelsaft (ei = 1 Buchstabe); **15** trennt das Vlies vom Schaf; **16** wie 22 waagrecht, aber auf den Kopf gestellt; **17** ein Botaniker widmete diese Blume der Astronomin Hortense Lapeaute; **18** die Unsterblichen auf Asgard; **19** beim ...by wird mit Händen und Füssen um den Ball gestritten; **20** Picassos oder Tizians Kunst; **21** liegt unter britischer Krone in der irischen See; **22** die Nasenlöcher der Mediziner; **23** lediglich oder ausschliesslich; **24** Gold im Chemielabor; **25** mathematische Klanglehre für die Musik; **26** dieses Fahrzeug kommt aus Bonn; **27** wenn er drückt, dann meist am Fuss; **28** französischer Journalist, Schauspieler und schliesslich Träger des Literaturnobelpreises; **29** Wege und Strassen heiss belegen; **30** seine Religion ist zweitausend Jahre alt.

SCHACH

Ob klösterliche Abgeschiedenheit für schachliche Grosstaten ein willkommenes Umfeld ist? Die Organisatoren im holländischen Ter Apel würden diese Frage mit Sicherheit bejahen. Beim nun schon zum sechsten Mal durchgeführten Minianlass mit bloss sechs Teilnehmern und fünf Vollrunden gab es in fünfzehn Partien nur vier Punkteteilungen. Es siegten die beiden aus der ehemaligen Sowjetunion stammenden Spieler Alexander Chalifman und Rafael Waganjan, während die Einheimischen Loek van Wely, John van der Wiel, Friso Nijboer sowie der Däne Curt Hansen das Nachsehen hatten. Abgebildete Stellung gibt die Partie van der Wiel gegen Waganjan wieder, als Schwarz nun mit einem präzisen Schlusszug alle Spekulationen um den luftig stehenden weissen König beendete. Was spielte Waganjan? *j.d.*

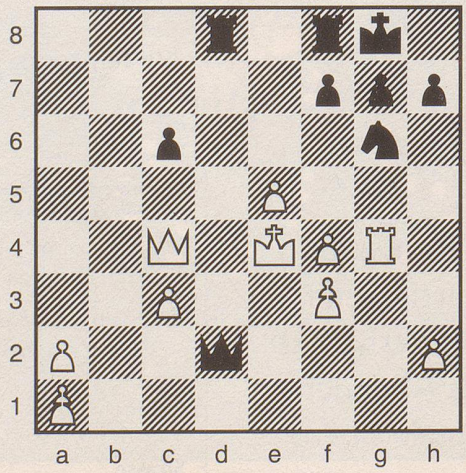

Auflösung auf Seite 38