Rätsel

Objekttyp: **Group**

Zeitschrift: **Nebelspalter : das Humor- und Satire-Magazin**

Band (Jahr): **121 (1995)**

Heft 1

PDF erstellt am: **27.05.2024**

Nutzungsbedingungen

Die ETH-Bibliothek ist Anbieterin der digitalisierten Zeitschriften. Sie besitzt keine Urheberrechte an den Inhalten der Zeitschriften. Die Rechte liegen in der Regel bei den Herausgebern.
Die auf der Plattform e-periodica veröffentlichten Dokumente stehen für nicht-kommerzielle Zwecke in Lehre und Forschung sowie für die private Nutzung frei zur Verfügung. Einzelne Dateien oder Ausdrucke aus diesem Angebot können zusammen mit diesen Nutzungsbedingungen und den korrekten Herkunftsbezeichnungen weitergegeben werden.
Das Veröffentlichen von Bildern in Print- und Online-Publikationen ist nur mit vorheriger Genehmigung der Rechteinhaber erlaubt. Die systematische Speicherung von Teilen des elektronischen Angebots auf anderen Servern bedarf ebenfalls des schriftlichen Einverständnisses der Rechteinhaber.

Haftungsausschluss

Alle Angaben erfolgen ohne Gewähr für Vollständigkeit oder Richtigkeit. Es wird keine Haftung übernommen für Schäden durch die Verwendung von Informationen aus diesem Online-Angebot oder durch das Fehlen von Informationen. Dies gilt auch für Inhalte Dritter, die über dieses Angebot zugänglich sind.

Ein Dienst der *ETH-Bibliothek*
ETH Zürich, Rämistrasse 101, 8092 Zürich, Schweiz, www.library.ethz.ch

http://www.e-periodica.ch

RATSEL

Die Fragen dieses Kreuzworträtsels beziehen sich zum Teil auf den Inhalt der letzten Nebelspalter-Ausgabe

vom Nebi halbiertes Kreisler-Käfigtier
schwed. Popmusik-initialzündung
noch dreihundertdreiund-60 Tage
dort sitzen die Welschen öffentlich
Spiegel d. Nation / Briten-Ja (y = i)
engl: verrückt / Clinton-Vize
Gipfel Mz. / Chicago-Cartoon-Helden
Nachbarland, kurz u. bündig
das fehlt Obdachlosen (französisch)
ist heimlich u. unbemerkt verblichen
viele verlochen, wenige verdienen
Schmuckstück / von 60% unbenutzt
für Schotten Mac, für Juden ...
islam. Gemach mit Frauen u. Eunuchen
Abk. f. Sainte / selten
sehr alte Vorsilbe / Duftbombe
bei Homer bringt sie Unheil
frsch war Angeklagter vor dem ...
tourte weihnächtlich
die zwei ersten von 26
Spendenkoordinationsorganisation
frustrierter Fingerzeiger
wenn man's mit Freude macht
wollte zu hoch hinaus
Farbe / biblischer Schiffseigner
hopp-hopp-Brüller
was Claire bei Calesinis verbrachte
liegt in Oesterreich
Frage / vervielfacht den Singular
wen man nicht zum Freund haben will
Abk. f. e. Stadt im regenfreien Staat
das einmalige Ganz-Jahres-Geschenk
dt. Dom- und Karnevalsstadt
dunkle Stammvision
rollt nicht sondern eiert
warmes Land mit vielen "U"
Hptst. des schweiz. Mittelmasses
oben wie unten nicht weit
vorwärts u. rückw. e. Sprengstoff
wo wir alle unsere Zellen teilten
Abk. f. Rosthaufen
amerikan. Schauerautor † 1849
lautes Munchbild / Scheissdünger
Abk. f. Ruderclub
deutscher Frauenname
einer unserer Vorfahren auf Englisch
reimt auf Trug
hell, offensichtlich / Zch. f. Zinn
Abk. f. engstirnig, dumm u. unnütz
nächtl. Mäusejäger Mz.
franz: mir / bringt einen in Rage
Kisten nach dem Entleeren / Eingänge
liegt seit wenigen Tagen in EU-ropa
was Leserbrief-Lektüre öfters ist
weihnächtliche Heuchelvokabel
Abk. f. Generaldirektion
frz: eine / amerikan. Komiker † 1971
Bauern lassen sie selten raus
kanad. Hockeyspielerlieferantin
Abk. f. natürl. Logarithmus
stalinist. Arbeitslagerterror
brit. Sänger u. Umweltkämpfer
die da ... machen ja doch etc.
Schwedenmusiker / Liegeanstalt
sagt man auch zur tollen Wut
Zustand vor der Scheidung
tessiner Fernsehen
sp: Baumstamm / Abk. Teilnehmer
gehörlos
kürzt das Lawrencium ab
tragender Dachbalken
mit game macht's Kinder verrückt
nicht das was war
oft des Anstosses
Kopfinhalt am 1.1. / nicht auf oder an
nicht der, nicht das
schon wieder d. stierige Kanton
ital: König / kommt mit dem Fall
Apfelerntevertbotszone
alternde Briten-Prinzessin
Mafioso-Götti
Kurzkanton / Heldengedichte
universitäre Hochbildungsanstalt
engl: vorgeben / russ. Fluss
abgekürzte Anstalt
wenig mehr als zehn
liegt in Indien
bevor / Kantonskürzel
Abk. f. Europa-Rat
benutzt für wenn man dagegen ist
thront über Schaffhausen
Abk. f. und
Abk. f. e. Zeitung ohne Nachrichten

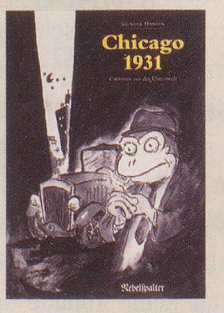

Neu im Buchhandel

Gunter Hansen

Chicago 1931

Die animalistischen Abgründe zur Zeit der Alkoholprohibitation in den USA.

Pappband, 64 Seiten, Fr. 29.80

Nebelspalter-Verlag Rorschach

Die Auflösung zu diesem Kreuzworträtsel erscheint im Nebelapalter Nr. 3/95