Objekttyp: **Advertising**

Zeitschrift: **Nebelspalter : das Humor- und Satire-Magazin**

Band (Jahr): **121 (1995)**

Heft 21

PDF erstellt am: **27.05.2024**

Nutzungsbedingungen

Die ETH-Bibliothek ist Anbieterin der digitalisierten Zeitschriften. Sie besitzt keine Urheberrechte an den Inhalten der Zeitschriften. Die Rechte liegen in der Regel bei den Herausgebern.
Die auf der Plattform e-periodica veröffentlichten Dokumente stehen für nicht-kommerzielle Zwecke in Lehre und Forschung sowie für die private Nutzung frei zur Verfügung. Einzelne Dateien oder Ausdrucke aus diesem Angebot können zusammen mit diesen Nutzungsbedingungen und den korrekten Herkunftsbezeichnungen weitergegeben werden.
Das Veröffentlichen von Bildern in Print- und Online-Publikationen ist nur mit vorheriger Genehmigung der Rechteinhaber erlaubt. Die systematische Speicherung von Teilen des elektronischen Angebots auf anderen Servern bedarf ebenfalls des schriftlichen Einverständnisses der Rechteinhaber.

Haftungsausschluss

Alle Angaben erfolgen ohne Gewähr für Vollständigkeit oder Richtigkeit. Es wird keine Haftung übernommen für Schäden durch die Verwendung von Informationen aus diesem Online-Angebot oder durch das Fehlen von Informationen. Dies gilt auch für Inhalte Dritter, die über dieses Angebot zugänglich sind.

Ein Dienst der *ETH-Bibliothek*
ETH Zürich, Rämistrasse 101, 8092 Zürich, Schweiz, www.library.ethz.ch

http://www.e-periodica.ch

Cartoon-Bände im Grossformat 220 x 300 mm

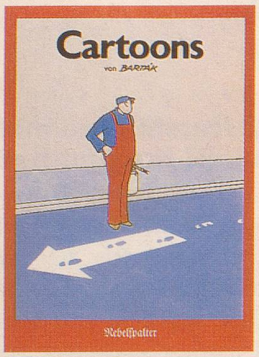

Miroslav Barták
Cartoons
Broschur, farbig
96 Seiten, Fr. 24.80

Johannes Borer
Total verborert
Pappband, farbig
112 Seiten, Fr. 48.—

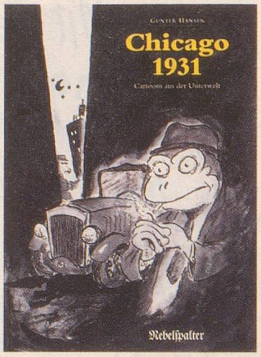

Gunter Hansen
Chicago 1931
Pappband, s/w
64 Seiten, Fr. 29.80

Fernando Krahn
Dramatische Episoden
Broschur, farbig
120 Seiten, Fr. 38.—

Oto Reisinger
Schöne Gesellschaft
Broschur, farbig
96 Seiten, Fr. 28.—

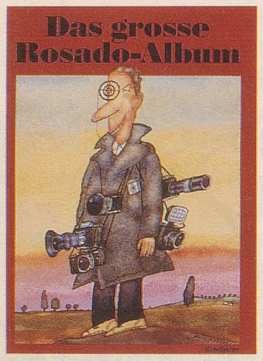

Puig Rosado
Rosado-Album
Broschur, farbig
96 Seiten, Fr. 36.—

Matthias Schwoerer
Traum-Karrieren
Pappband, s/w
96 Seiten, Fr. 29.80

Gradimir Smudja
Circo dell'Arte
Pappband, farbig
128 Seiten, Fr. 48.—

Die UNO-Menschenrechte
Jeder Artikel durch eine Karikatur kommentiert.
Pappband, farbig 48 Seiten, Fr. 29.80

NEU

Im Nebelspalter-Buchverlag

Jürg Furrer

Ein Herz für Alligatoren

Cartoon-Roman
Pappband, durchgehend farbig,
220 x 300 mm
64 Seiten, Fr. 34.80

Jürg Furrer,
geboren 1939,
lebt als Cartoonist,
Illustrator, Zeichner
und Maler
in Seon (AG).

Jürg Furrer, Running-Gag bei den «Miami Dolphins» und Schlagzeuger bei der «Minimal Training Band», hat seine alligatorischen Erlebnisse in den Everglades samt ihrer allegorischen Verarbeitung an den dortigen Bars in sprechblasigen Bildern festgehalten. Die Episoden erzählen jene Abenteuer, denen ein Touristenpaar an drei Tagen ausgesetzt war, bevor sich der überlebende Paarteil eine dritte Nacht an der Bar im Zypressensumpf als whiskeytrinkender Single um die Ohren schlagen musste. Ein Cartoon-Roman voll schwarzen Humors, aus dem es kein Entrinnen gibt.

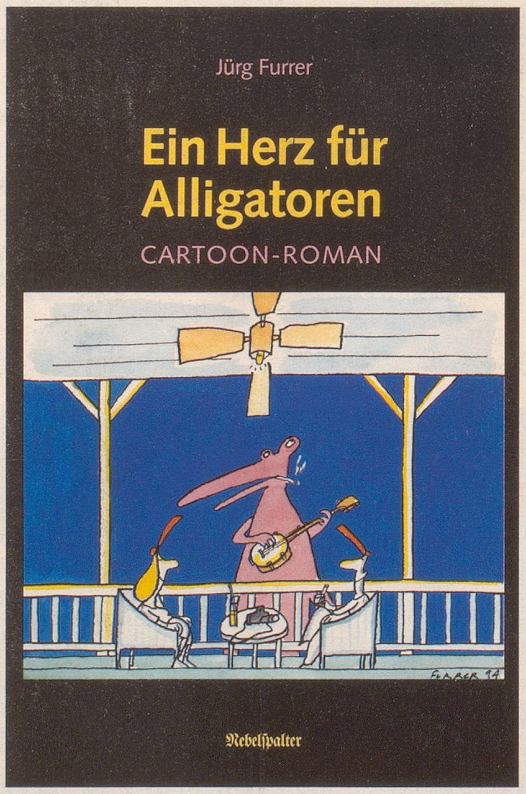

Nebelspalter