Objekttyp: **TableOfContent**

Zeitschrift: **Nebelspalter : das Humor- und Satire-Magazin**

Band (Jahr): **122 (1995-1996)**

Heft 8

PDF erstellt am: **06.06.2024**

Nutzungsbedingungen

Die ETH-Bibliothek ist Anbieterin der digitalisierten Zeitschriften. Sie besitzt keine Urheberrechte an den Inhalten der Zeitschriften. Die Rechte liegen in der Regel bei den Herausgebern.
Die auf der Plattform e-periodica veröffentlichten Dokumente stehen für nicht-kommerzielle Zwecke in Lehre und Forschung sowie für die private Nutzung frei zur Verfügung. Einzelne Dateien oder Ausdrucke aus diesem Angebot können zusammen mit diesen Nutzungsbedingungen und den korrekten Herkunftsbezeichnungen weitergegeben werden.
Das Veröffentlichen von Bildern in Print- und Online-Publikationen ist nur mit vorheriger Genehmigung der Rechteinhaber erlaubt. Die systematische Speicherung von Teilen des elektronischen Angebots auf anderen Servern bedarf ebenfalls des schriftlichen Einverständnisses der Rechteinhaber.

Haftungsausschluss

Alle Angaben erfolgen ohne Gewähr für Vollständigkeit oder Richtigkeit. Es wird keine Haftung übernommen für Schäden durch die Verwendung von Informationen aus diesem Online-Angebot oder durch das Fehlen von Informationen. Dies gilt auch für Inhalte Dritter, die über dieses Angebot zugänglich sind.

Ein Dienst der *ETH-Bibliothek*
ETH Zürich, Rämistrasse 101, 8092 Zürich, Schweiz, www.library.ethz.ch

http://www.e-periodica.ch

INHALT

Titel / Intro

Titelbild von Anna Regula Hartmann 1

«Keine Satire im Tagi!»
Werbe-Fake von Jürg Vollmer (Text und Foto) 2

Plädoyer: «Wir sprengen den sozialen Frieden!»
Leitartikel von Jürg Vollmer:
Es passiert Unglaubliches, wenn man als Arbeitnehmer versucht, so zu denken wie der Arbeitgeber-Präsident… 3

Mailbox / Impressum 6-7

Eva – der Comic «Ein Sommernachtstraum»
Von Claude Jaermann (Text) und Felix Schaad (Bild) 8–10

Schweiz

Weitergedacht… *Das Zitat des Arbeitgeber-Präsidenten. Martin Hamburger hat im wörtlichen Sinn «weiter gedacht»* 12

Barbie-Puppen für Arbeitslose *Nur mit modernem Spielzeug gewöhnen sich die Kinder an das harte Leben. Von Chr. Schuler (Text) und Eugen Fleckenstein (Bild)* 13-14

Augenblick *Bundespräsident Jean-Pascal Delamuraz. Von Walter Rutishauser (Fotos) und Jürg Vollmer (Text)* 15

Luegid vo Bärg und Tal *Wohin mit arbeitslosen Bähnlern, Bänklern und Chemikern, fragt sich Marco Volken (Text)* 16

Wünschelrutengänger *Wo sind die Millionenvermögen der jüdischen Flüchtlinge, fragt sich René Gilsi (Bild)* 17

Hier schmunzelt der Chef *Bitterböse Arbeitslosenwitze. Von Christoph Schuler (Text) und Pierre Tomé (Bild)* 18-19

Touristen *Ein Phänomen. Von Oscar Eckhardt (Text)* 20

1. August 1996 *Von Ian D. Marsden (Bild)* 21

Optische Täuschung *Von Rudi Hurzlmeier (Bild)* 22

Fédéral: *Notizen aus der Schweizer Politik. Von Tonio Tasso (Text) und Martin Guhl (Bild)* 23

Photothek: *«Fluch und Segen der Kommunikation». Von Werner Catrina (Text und Fotos)* 24-25

Schweizer Politik *Karikaturen von Orlando Eisenmann* 26

Züri-Hegel *«Die Blutspur der Touristen». Die schneidend scharfe Kolumne von Peter Schneider* 27

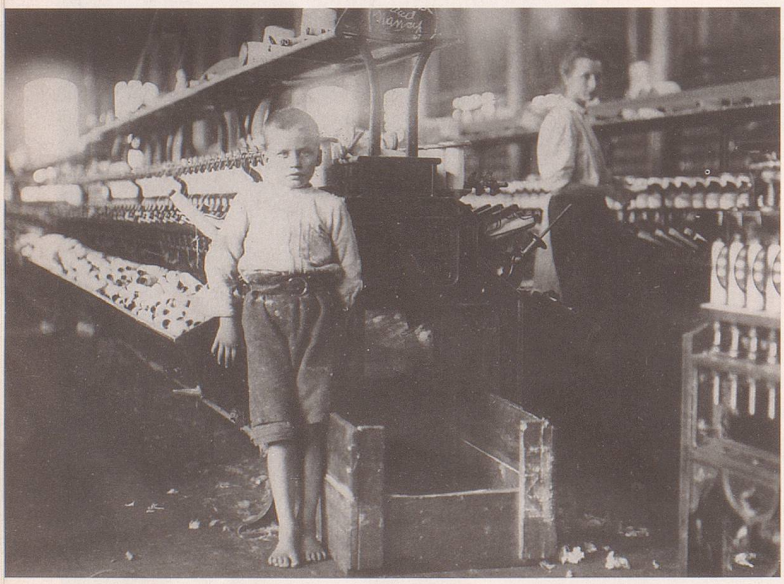

Wir sprengen den sozialen Frieden!

Der Schweizer Arbeitgeber-Präsident Guido Richterich meint, dass es nicht die primäre Aufgabe eines Arbeitgebers sei, Arbeitsplätze anzubieten! Die «Nebelspalter»-Mitarbeiter haben diesen markigen Spruch zu Ende gedacht – und sind zu einem revolutionären Ergebnis gekommen: Wir sprengen den sozialen Frieden in der Schweiz und führen in letzter Konsequenz die Kinderarbeit wieder ein!

Seiten 3, 12-14, 15, 16, 18-19, 38-39

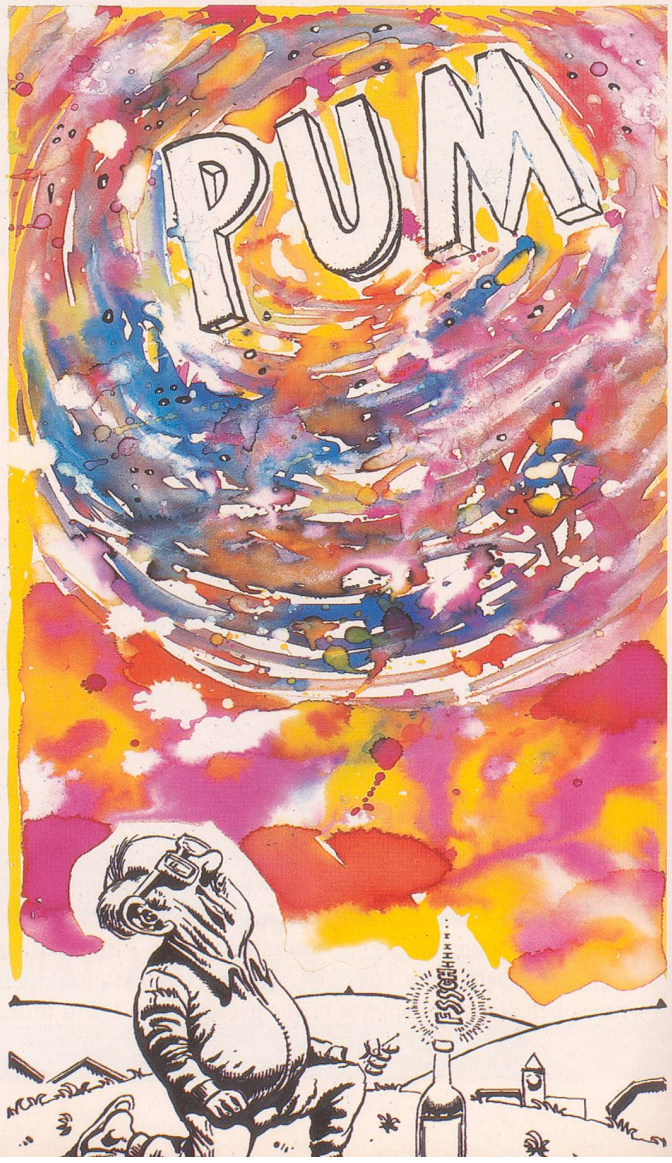

Ausland

Österreichische Politik *Karikaturen von Oliver Schopf* **28**

Wiener Schmäh *«Warum ich mich nicht wasche». Kaiserliche & Königliche Kolumne von Günther Nenning* **29**

Deutsche Politik *Karikaturen von Jan Tomaschoff* **30**

Schwabenspiegel *«Es stinkt zum Himmel!» Deutsch und deutliche Kolumne von Frank Feldman* **31**

Internationale Politik *Karikaturen von Orlando* **32**

Krieg im Visier *195 Kriege seit 1945 – da vergeht jedem das Lachen. Von Frank Feldman (Text)* **33-34**

Cotti-Erfolg in Bosnien *Politiker und Soldaten beachten jetzt die Menschenrechte. Von Stanislav Stankovic (Bild)* **35**

Mittelpunkt *«Schweizer Idyllen» aus ausländischer Sicht. Gradimir Smudja (Bild) zum Schweizer Nationalfeiertag* **36-37**

Wirtschaft

Blocher-Interview über den Shareholder Value *Ziel eines Unternehmers ist es, auf Kosten der Arbeitnehmer einen Mehrwert für die Aktionäre zu schaffen. Von Peter Riederer (Text) und Anna R. Hartmann (Bild)* **38-39**

Mit Gastritis in die Zukunft *Das Fusions-Fieber greift jetzt auf lokale Unternehmer über. Von Patrik Etschmayer (Text)* **40**

Feuilleton

6. Internationale Cartoon-Biennale in Davos *Eine Vorschau mit ausgewählten Karikaturen* **41**

Grand Prix Eurovision der Cartoonisten *Für alle Leser, die nicht nach Davos fahren können, präsentieren wir eine Auswahl Karikaturen zum Wählen* **42-43**

Wege zum Ruhm: *«Von der Kritik». Gutgemeinte Vorschläge für literarische Aufsteiger. Von Robert Gernhardt (Text) und Hannes Binder (Bild)* **44-45**

Kaulbacher und der Cyber-Multimedia-Anzug: *Es muss ja schiefgehen, wenn er den Cyberspace entdeckt… Von Patrik Etschmayer (Text) und Rudi Klein (Bild)* **46**

Ein Designer-Nickerchen *macht Alex Macartney (Bild)* **47**

Wachtmeister Studer lebt: *Der von Friedrich Glauser erfundene Wachtmeister steht im Sommer 1996 plötzlich mitten in Zürich. Von Martin Hamburger (Text) und Hannes Binder (Bild)* **48-50**

Die Welt ist bunt… *findet Gunter Hansen (Bild)* **55-56**

Das tolle Panda-Sommer-Quiz *Kein «Blick» und kein Beni Turnheer – zum Glück kann man das Panda-Quiz in die Sommerferien ins Ausland mitnehmen. Christoph Schuler (Text) und Eugen Fleckenstein (Bild)* **53-55**

Rabenschwarzes *Von Rattelschneck (Bild)* **56**

Matt-Scheibe *Von Kai Schütte (Text) und Bartak (Cartoon), Claude Jaermann/Felix Schaad (Comic)* **57**

Varieté *Von Felix Renner und Peter Maiwald (Text) sowie Jürg Furrer (Cartoon) und Hans Moser (Comic).* **58**

Comic & Kritik

Comic: «Als ich Van Gogh war» von Gradimir Smudja **59-61**
Comic: «5. Dimension» – Kritik von Cuno Affolter **62**
Bühne: «Fatal dö» – Kritik von Kai Schütte **63**
Querfeldein: Medien, Filme, Bücher und CDs – Kritik von Wolfgang Bortlik **64-65**
Bühne: «Butterbrot» – Kritik von Helga Schabel **66**
CD: «Christine Lauterburg» – Kritik von Richard Butz **67**
Cartoon: «Ich liebe mich…» – Von Mike Van Audenhove **68**
Kalender: Comic, Kabarett und Kleinkunst im August **69**
Cartoon: «Jüdisches Fluchtgeld» Von ANNA R. Hartmann **70**