[s.n.]

Autor(en): **Stabor [Stankovic, Borislav]**

Objekttyp: **Illustration**

Zeitschrift: **Nebelspalter : das Humor- und Satire-Magazin**

Band (Jahr): **126 (2000)**

Heft 11

PDF erstellt am: **27.05.2024**

Nutzungsbedingungen

Die ETH-Bibliothek ist Anbieterin der digitalisierten Zeitschriften. Sie besitzt keine Urheberrechte an den Inhalten der Zeitschriften. Die Rechte liegen in der Regel bei den Herausgebern.
Die auf der Plattform e-periodica veröffentlichten Dokumente stehen für nicht-kommerzielle Zwecke in Lehre und Forschung sowie für die private Nutzung frei zur Verfügung. Einzelne Dateien oder Ausdrucke aus diesem Angebot können zusammen mit diesen Nutzungsbedingungen und den korrekten Herkunftsbezeichnungen weitergegeben werden.
Das Veröffentlichen von Bildern in Print- und Online-Publikationen ist nur mit vorheriger Genehmigung der Rechteinhaber erlaubt. Die systematische Speicherung von Teilen des elektronischen Angebots auf anderen Servern bedarf ebenfalls des schriftlichen Einverständnisses der Rechteinhaber.

Haftungsausschluss

Alle Angaben erfolgen ohne Gewähr für Vollständigkeit oder Richtigkeit. Es wird keine Haftung übernommen für Schäden durch die Verwendung von Informationen aus diesem Online-Angebot oder durch das Fehlen von Informationen. Dies gilt auch für Inhalte Dritter, die über dieses Angebot zugänglich sind.

Ein Dienst der *ETH-Bibliothek*
ETH Zürich, Rämistrasse 101, 8092 Zürich, Schweiz, www.library.ethz.ch

http://www.e-periodica.ch

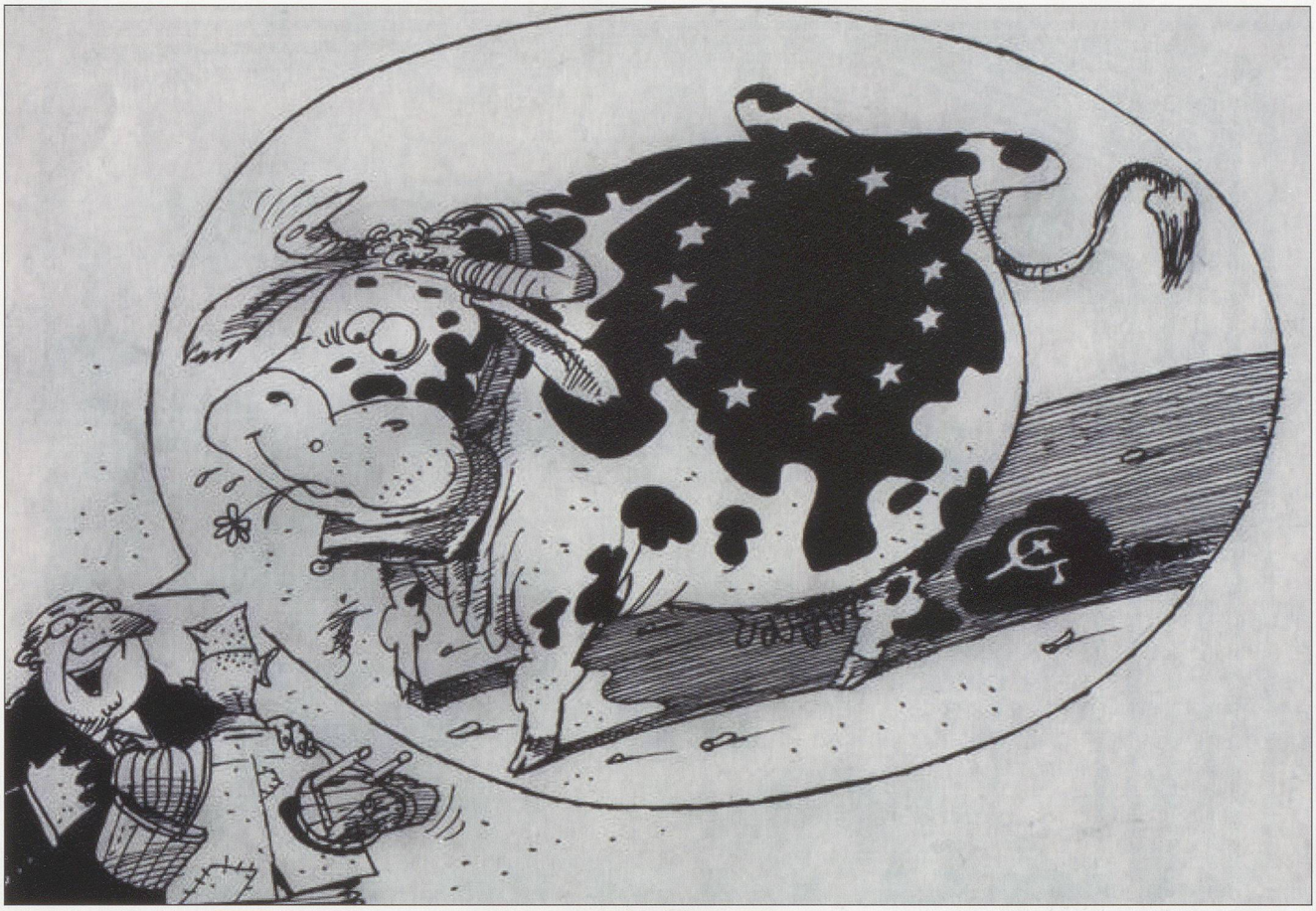

STABOR

wagner saunabau

Ernst Wagner
Holzbau
9125 Brunnadern
Tel. 071/374 11 14
Fax 071/374 15 09

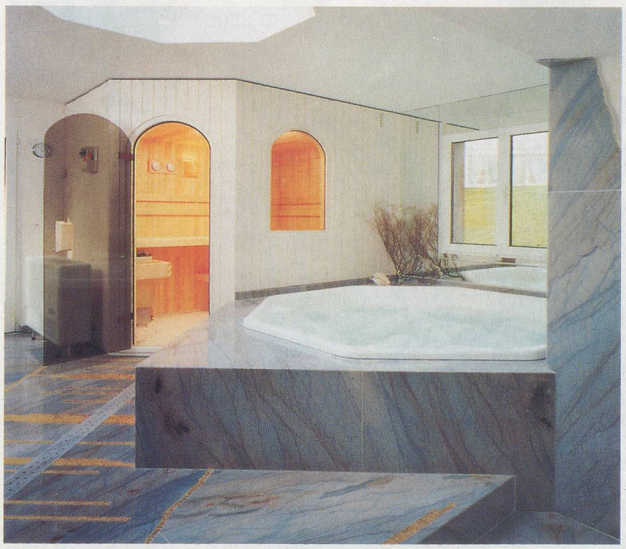

Unser über Generationen geführter Betrieb mit traditionsbewusster handwerklicher Arbeit garantiert Ihnen Know-how, Qualität und Zuverlässigkeit, auch in der Planung Ihrer Anlage.
Auf Ihren Wunsch führen wir für Sie auch Raumverkleidungen für Decken, Wände , Türen etc. aus.
In unserem Lieferprogramm führen wir Fitnessgeräte, Tauchbecken, Dampfbäder und Whirlpools sowie Solarien in verschiedenen Grössen und Preisklassen für den privaten und öffentlichen Bereich.

HOTEL* DE LA CROIX-FEDERALE**
RESTAURANT PIZZERIA WALLISERKANNE

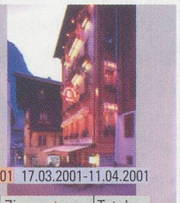

Alle Zimmer mit Dusche/WC, Haartrockner, TV mit 15 Programmen, Direktwahltelefon, Minitresor und Minibar, Preise inkl. Service und Taxen

Ski- und Badewoche 07.01.2001-26.01.2001 27.01.2001-16.03.2001 17.03.2001-11.04.2001

Saison	Anz. übernachtungen	Zimmertyp	Total	Zimmertyp	Total
07. Januar-26. Jan. 2001 17. März-11. April 2001	1 Übernachtung mit Frühstück 3 Übernachtungen mit Frühstück 7 Übernachtungen mit Frühstück	Einzelzimmer Einzelzimmer Einzelzimmer	Fr. 93.– Fr. 273.– Fr. 581.–	Doppelzimmer Doppelzimmer Doppelzimmer	Fr. 176.– Fr. 504.– Fr. 1078.–
27. Januar-16. März 2001 12. April-28. April 2001	1 Übernachtung mit Frühstück 3 Übernachtungen mit Frühstück 7 Übernachtungen mit Frühstück	Einzelzimmer Einzelzimmer Einzelzimmer	Fr. 99.– Fr. 285.– Fr. 644.–	Doppelzimmer Doppelzimmer Doppelzimmer	Fr. 194.– Fr. 540.– Fr. 1190.–
23. Dez. 2000-06. Jan. 2001	1 Übernachtung mit Frühstück 4 Übernachtungen mit Frühstück 7 Übernachtungen mit Frühstück	Einzelzimmer Einzelzimmer Einzelzimmer	Fr. 115.– Fr. 440.– Fr. 763.–	Doppelzimmer Doppelzimmer Doppelzimmer	Fr. 210.– Fr. 816.– Fr. 1400.–
Zahlung: Ec-direct, Reka, postcard, div. Kreditkarten	Halbpension (Abendessen) 3. Bett (nach unseren Möglichkeiten) Familienzimmer auf Anfrage (bis 4 Bett) Hund (ohne Nahrung)		Fr. 25.– Fr. 50.– Fr. 70.– Fr. 10.–	**Parking: Alpentherme** Fr. 14.– Tagespauschale 1 Woche Fr. 135.– 2 Wochen etc.	
Pauschalwoche Ski- (alpin) und Badewoche Torrent	7 Übernachtungen mit Frühstück 6 Tage Ski- und Bade-Pass: Eintritt ins Burgerbad oder Alpentherme (1 Eintritt pro Tag) unbeschränkte Benützung Torrentbahnen Dorflifte, Eisbahn, Ring-Jet		07.01.-26.01.2001 17.03.-11.04.2001	Einzelzimmer Doppelzimmer Halbpens. p. P.	Fr. 869.– Fr. 1626.– Fr. +175.–
Pauschalwoche Ski- (alpin) und Badewoche Torrent	7 Übernachtungen mit Frühstück 6 Tage Ski- und Bade-Pass: Eintritt ins Burgerbad oder Alpentherme (1 Eintritt pro Tag) unbeschränkte Benützung Torrentbahnen Dorflifte, Eisbahn, Ring-Jet		27.01.-16.03.2001	Einzelzimmer Doppelzimmer Halbpens. p. P.	Fr. 918.– Fr. 1724.– Fr. +175.–

Vorbehalten bleiben Preisänderungen Dritter

Neben der Alpentherme und 5 Minuten von der Torrentbahn
Familie Grichting Joseph, 3954 Leukerbad, Tel.: 027/472.79.79, Fax.: 027/472.79.75,
www.croix-federale.ch, E-Mail: kreuz@croix-federale.ch