Impressum

Objekttyp: **Group**

Zeitschrift: **Nebelspalter : das Humor- und Satire-Magazin**

Band (Jahr): **131 (2005)**

Heft 4

PDF erstellt am: **26.05.2024**

Nutzungsbedingungen

Die ETH-Bibliothek ist Anbieterin der digitalisierten Zeitschriften. Sie besitzt keine Urheberrechte an den Inhalten der Zeitschriften. Die Rechte liegen in der Regel bei den Herausgebern.
Die auf der Plattform e-periodica veröffentlichten Dokumente stehen für nicht-kommerzielle Zwecke in Lehre und Forschung sowie für die private Nutzung frei zur Verfügung. Einzelne Dateien oder Ausdrucke aus diesem Angebot können zusammen mit diesen Nutzungsbedingungen und den korrekten Herkunftsbezeichnungen weitergegeben werden.
Das Veröffentlichen von Bildern in Print- und Online-Publikationen ist nur mit vorheriger Genehmigung der Rechteinhaber erlaubt. Die systematische Speicherung von Teilen des elektronischen Angebots auf anderen Servern bedarf ebenfalls des schriftlichen Einverständnisses der Rechteinhaber.

Haftungsausschluss

Alle Angaben erfolgen ohne Gewähr für Vollständigkeit oder Richtigkeit. Es wird keine Haftung übernommen für Schäden durch die Verwendung von Informationen aus diesem Online-Angebot oder durch das Fehlen von Informationen. Dies gilt auch für Inhalte Dritter, die über dieses Angebot zugänglich sind.

Ein Dienst der *ETH-Bibliothek*
ETH Zürich, Rämistrasse 101, 8092 Zürich, Schweiz, www.library.ethz.ch

http://www.e-periodica.ch

Horoskop

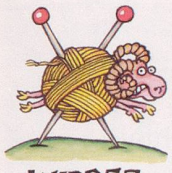

21. März bis 20. April
Sie brauchen dringend mehr Schlaf. Bleiben Sie diese Woche einfach jeweils eine Stunde länger im Büro.

21. April bis 20. Mai
Sie wissen mal wieder nicht, wo die Grenzen sind? Der uniformierte Herr hinter dem Schlagbaum kann Ihnen bestimmt weiterhelfen.

21. Mai bis 21. Juni
Sie haben bald ausgehustet. Für die nächste Grippensaison sollten Sie sich von Anfang an impfen lassen.

22. Juni bis 22. Juli
Auch Sie können gegenüber Ihrem Chef eine Meinung vertreten. Vorausgesetzt, sie entspricht der Meinung des Chefs.

23. Juli bis 23. August
Sie erkennen, dass Sie gefühlsmässig aufs falsche Pferd gesetzt haben. Mit Pferdewetten werden Sie es nie zu etwas bringen.

24. August bis 23. Sept.
Die Badesaison naht. Nehmen Sie 15 Kilo ab. Oder lösen Sie eine Saisonkarte fürs Nilpferdgehege.

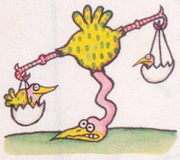

24. Sept. bis 23. Okt.
Ihr Organisationstalent ist super, aber jemand fühlt sich übergangen. Nehmen Sie beim nächsten Familienausflug Ihren Mann und Ihre Kinder doch besser wieder mit.

24. Okt. bis 22. Nov.
Ein wenig Bauchpinseln schadet nie. Handelt es sich dabei um die Jungfrau aus dem Nilpferdgehege, sollte der Pinsel aber gross genug sein.

23. Nov. bis 21. Dez.
Trainieren Sie Ihre Spontaneität! Jetzt ist der ideale Zeitpunkt, um dies vorausschauend und minutiös vorzubereiten.

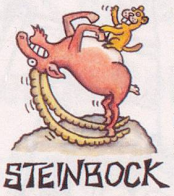

22. Dez. bis 20. Januar
Sind wieder einmal alle entgegenkommend? Das ist aber auch das einzig Erfreuliche am Geisterfahren.

21. Januar bis 20. Feb.
Nach einem Unfall stehen Sie mit weisser Weste da. Schuld hat der Maler, dessen Farbeimer vom Fenstersims fiel, als Sie unten durch gingen.

21. Feb. bis 20. März
Selbst bei Ihrem Sternzeichen ist es nicht zwingend ein Kompliment, wenn man von Ihren beeindruckenden Schuppen spricht.

Impressum

Der Nebelspalter, gegründet 1875

Nebelspalter | Engeli & Partner Verlag
Bahnhofstrasse 17 | 9326 Horn
Telefon 071 846 88 76 | Fax 071 846 88 79
verlag@nebelspalter.ch | www.nebelspalter.ch

Verleger
Thomas Engeli

Chefredaktor
Marco Ratschiller | marco.ratschiller@nebelspalter.ch

stv. Chefredaktor
Hans Suter | hans.suter@ep-group.ch

Ständige Mitarbeiter
Paul Aeschbach | Andreas Breinbauer
Andreas Broger | Wolf Buchinger
Reto Fontana | Fritz Herdi | Daniel Krieg
Felix Renner | Kai Schütte | Christian Schmutz
Hörmen Schmutz | Oliver Schopf | Andreas Thiel
Jean Veenenbos | Marco R. Volken | Ulrich Weber

Redaktionsassistentin
Patricia Sieber | patricia.sieber@ep-group.ch

Art Director
Igor Weber | igor.weber@ep-group.ch

Layout
Tiziana Secchi | tiziana.secchi@ep-group.ch

Korrektorat
Brigitte Ackermann

Verkaufsleitung
Fabian Meier | fabian.meier@ep-group.ch

Abonnentendienst
abo@ep-group.ch | Telefon 071 846 88 75

Jahresabonnement Inland Fr. 92.– (inkl. MwSt.),
Schüler und Studierende Fr. 75.–,
Auslandabo Fr. 110.–,
Probeabo Fr. 20.– (3 Ausgaben),
Einzelnummer Fr. 9.80
Der «Nebelspalter» erscheint 10 x jährlich

Druck
AVD Goldach, 9403 Goldach

Der Verlag haftet nicht für unverlangt eingesandte Manuskripte und Cartoons. Abdruck von Texten und Cartoons nur mit vorheriger Zustimmung der Redaktion.

Im Engeli & Partner Verlag erscheint auch das Wirtschaftsmagazin «KMU-Magazin» (10 Ausgaben pro Jahr, 8. Jahrgang).

Nächste Nummer

Der nächste Nebelspalter erscheint am **17. Juni 2005** unter anderem mit folgenden Themen:

Joseph Deiss erläutert exklusiv im «Nebelspalter» die **Bilateralen III – XXI**.

Ferienratgeber: An diesen **Raststätten** setzen Sie erfolgreich Ihren Hund aus.