# Die Gewinner des "Nebi"-Kreuzworträtsels (Nr. 9/2007)

Objekttyp: **Group**

Zeitschrift: **Nebelspalter : das Humor- und Satire-Magazin**

Band (Jahr): **133 (2007)**

Heft 10

PDF erstellt am: **27.05.2024**

**Nutzungsbedingungen**

Die ETH-Bibliothek ist Anbieterin der digitalisierten Zeitschriften. Sie besitzt keine Urheberrechte an den Inhalten der Zeitschriften. Die Rechte liegen in der Regel bei den Herausgebern.
Die auf der Plattform e-periodica veröffentlichten Dokumente stehen für nicht-kommerzielle Zwecke in Lehre und Forschung sowie für die private Nutzung frei zur Verfügung. Einzelne Dateien oder Ausdrucke aus diesem Angebot können zusammen mit diesen Nutzungsbedingungen und den korrekten Herkunftsbezeichnungen weitergegeben werden.
Das Veröffentlichen von Bildern in Print- und Online-Publikationen ist nur mit vorheriger Genehmigung der Rechteinhaber erlaubt. Die systematische Speicherung von Teilen des elektronischen Angebots auf anderen Servern bedarf ebenfalls des schriftlichen Einverständnisses der Rechteinhaber.

**Haftungsausschluss**

Alle Angaben erfolgen ohne Gewähr für Vollständigkeit oder Richtigkeit. Es wird keine Haftung übernommen für Schäden durch die Verwendung von Informationen aus diesem Online-Angebot oder durch das Fehlen von Informationen. Dies gilt auch für Inhalte Dritter, die über dieses Angebot zugänglich sind.

Ein Dienst der *ETH-Bibliothek*
ETH Zürich, Rämistrasse 101, 8092 Zürich, Schweiz, www.library.ethz.ch

**http://www.e-periodica.ch**

## Leserbriefe

# Schreiben Sie uns!

Hat Sie ein Beitrag besonders gefreut oder geärgert? Weckt etwas Ihren Widerspruch? Vermissen Sie etwas Bestimmtes in Ihrem ‹Nebelspalter›? Schreiben Sie uns. Verlag und Redaktion sind an den Meinungen und Anregungen ihrer Leserinnen und Leser interessiert.

Kurze, prägnante Zuschriften haben grössere Chancen, publiziert zu werden. Bitte geben Sie Ihren Namen, Vornamen, Wohnort und E-Mail-Adresse an. Die Redaktion behält sich das Recht vor, Briefe zu redigieren oder zu kürzen.

*redaktion@nebelspalter.ch*

**Die Gewinner des «Nebi»-Kreuzworträtsels (Nr. 9/2007):**

**1. und 2. Preis**
*Einen Dyson DC20 origin im Wert von je CHF 599.–*
Werner Naas, Stutzweg 25, 4434 Hölstein
Sonja Erny-von Arx, Römerhalde 1, 4800 Zofingen

**3. – 5. Preis**
*Je ein Nebelspalter-Badetuch im Wert von CHF 30.–*
Fredy Bolliger, Im Gehren 8, 8372 Wiezikon
Sylvia Derer, Schlossstrasse 23, D-73765 Neuhausen
Albin Bamberger, Wagnergasse 9, 8008 Zürich

Nächste Verlosung: 18. Januar 2008

## Schicksal spezial

# Das grosse Jahreshoroskop für 2008

### Widder

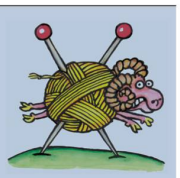

**Prominenter Widder:**
Celine Dion

**Beruf:** Sie haben Visionen! Und Sie haben recht: Der Eurovision Song Contest war mal ein guter Karrierestart. War mal. Wenn Sie so oder so Kanonenfutter werden möchten, können Sie sich aber auch bei Sämi Schmid melden. Der ist froh um jede Spende!

**Liebe:** Kochen Sie wieder einmal etwas Leckeres oder kaufen Sie bei Gelegenheit ein paar Blümchen. Sonst heisst es bei Ihnen bald «My heart will go on».

**Gesundheit:** Sie kriegen Kopfweh, wenn Sie Celine Dion hören? Keine Angst, das geht den meisten so, aber sonst freuen Sie sich bester Gesundheit.

### Krebs

**Prominenter Krebs:**
Günther Jauch

**Beruf:** Sie kommen im Job nicht weiter. Bei «Wer wird Millionär» müssen Sie sich aber gar nicht erst anmelden. Bei Ihrem Allgemeinwissen kostet die Anreise mehr, als dass Sie gewinnen.

**Liebe:** Pech im Spiel, Glück in der Liebe? Leider nein. Neptun ist zwar in Ihrer Krebssonne, aber Saturn und Merkur bilden schwierige Aspekte. Und der Mond will auch nicht. Es bleibt alles beim Alten.

**Gesundheit:** Sie sind kerngesund. Einzig Ihr Sehvermögen ist nicht mehr das beste. Jeden Monat eine gebrochene Nase und ein kaputter Spiegel sind doch keine Lösung. Blöder als Herr Jauch sehen auch Sie mit einer Brille nicht aus!

### Stier

**Prominenter Stier:**
David Beckham

**Beruf:** Auch wenn die Schweiz im EM-Fieber ist: Es können nicht alle Fussballs-Star werden. Seien Sie flexibel – ab Mitte 2008 ist vermutlich ein Trainerposten zu vergeben.

**Liebe:** Sie sind unzufrieden mit Ihrer Partnerschaft. Venus macht Sie aktiv. Und so werden Sie sich wohl 2008 auf der Ersatzbank umsehen. Passen Sie nur auf, dass die Transfersumme nicht zu hoch wird.

**Gesundheit:** Wenn es um die Gesundheit geht, sind Sie wie ein Fussballspieler. Viel Gejaule um nichts. Sie sind kerngesund! Also hören Sie auf Ihre Umwelt mit erfundenen Gebrechen zu nerven!

### Löwe

**Prominenter Löwe:**
Jennifer Lopez

**Beruf:** Wenn Sie ein bisschen mit den Hüften wackeln, so bringt das überhaupt nichts. Wollen Sie im Job weiterkommen, so müssen Sie sich schon mehr anstrengen.

**Liebe:** Jupiter ist bei Ihnen 2008 um ein erfülltes Liebesleben bemüht. Jupiter alleine reicht aber nicht. Auch ein Löwe muss mal ein wenig Einsatz zeigen!

**Gesundheit:** Im Gegenteil zu Frau Lopez, nimmt Ihr Hinterteil immer mehr die Form eines Puddings an. Machen Sie Sport! Aber fangen Sie nicht mit Schwimmen an. Es sei denn, eine Greenpeace-Demo mit «Rettet die Wale»-Plakaten an Ihrem Schwimmbecken ist Ihnen nicht peinlich.

### Zwilling

**Prominenter Widder:**
Dalai Lama

**Beruf:** Wenn Ihnen Ihr Chef sagt, dass Sie vielleicht im nächsten Leben befördert werden, so hat das nicht viel mit Buddhismus zu tun.

**Liebe:** Der Venusmond verursacht ein Kribbeln im Bauch. Aber wenn Sie 2008 nicht weiter ein Leben wie im Kloster führen möchten, so müssen Sie dringend Ihre knoblauchhaltigen Speisen überdenken!

**Gesundheit:** Uranus macht Sie unausgeglichen. Wenn Sie aber weiterhin auf Google Earth nach Ihrer inneren Mitte suchen, bleiben Sie das auch!

### Jungfrau

**Prominente Jungfrau:**
Karl Lagerfeld

**Beruf:** Karl Lagerfeld sagt von sich, er sei Opportunist. Bei Ihnen gilt eher die abgeschwächte Form davon. Der Pragmatismus. Es könnte sein, dass 2008 an Ihrem Stuhl gesägt wird, und Sie es als Letzter merken.

**Liebe:** Sie haben zu hohe Erwartungen an den Partner! Seien Sie froh, dass er überhaupt noch bei Ihnen ist!

**Gesundheit:** Eines sollte Ihnen durch Ihre prominente Jungfrau klar geworden sein! Cola Light, getrunken mit einem Strohhalm, ist nicht gut für die Augen!