Übrigens

Objekttyp: **Group**

Zeitschrift: **Nebelspalter : das Humor- und Satire-Magazin**

Band (Jahr): **136 (2010)**

Heft 16: **Nebelspalter Extra**

PDF erstellt am: **26.05.2024**

Nutzungsbedingungen

Die ETH-Bibliothek ist Anbieterin der digitalisierten Zeitschriften. Sie besitzt keine Urheberrechte an den Inhalten der Zeitschriften. Die Rechte liegen in der Regel bei den Herausgebern.
Die auf der Plattform e-periodica veröffentlichten Dokumente stehen für nicht-kommerzielle Zwecke in Lehre und Forschung sowie für die private Nutzung frei zur Verfügung. Einzelne Dateien oder Ausdrucke aus diesem Angebot können zusammen mit diesen Nutzungsbedingungen und den korrekten Herkunftsbezeichnungen weitergegeben werden.
Das Veröffentlichen von Bildern in Print- und Online-Publikationen ist nur mit vorheriger Genehmigung der Rechteinhaber erlaubt. Die systematische Speicherung von Teilen des elektronischen Angebots auf anderen Servern bedarf ebenfalls des schriftlichen Einverständnisses der Rechteinhaber.

Haftungsausschluss

Alle Angaben erfolgen ohne Gewähr für Vollständigkeit oder Richtigkeit. Es wird keine Haftung übernommen für Schäden durch die Verwendung von Informationen aus diesem Online-Angebot oder durch das Fehlen von Informationen. Dies gilt auch für Inhalte Dritter, die über dieses Angebot zugänglich sind.

Ein Dienst der *ETH-Bibliothek*
ETH Zürich, Rämistrasse 101, 8092 Zürich, Schweiz, www.library.ethz.ch

http://www.e-periodica.ch

flora&fauna

Kerstin Cook

Die neu gewählte Miss setzt ganz neue Massstäbe für die Jugendlichen in diesem Land: Sie müssen nun keine Angst mehr haben, wenn sie nicht ganz so gut sind in der Schule. Es gibt für alle eine zweite Chance: Ein Fernstudium an einer klangvollen Bildungseinrichtung wie der renommierten «Jekami» Oxford Open University.

Roger Federer

Beim Werbedreh für «Gillette» kamen sich das Tenni-Ass und das niederländische Model Sylvie van der Vaart ganz schön nah. Alles natürlich nur rein geschäftlich – auch wenn die beiden ganz begeistert voneinander sein sollen. Er sei ein toller Mann, sagt Sylvie. Er gibt den Ball galant zurück und meint «sie sei sehr nett und interessiere sich auch noch für Sport». Das ist seine Frau ja alles auch, aber vielleicht hat Roger nun gemerkt, dass diese Attribute auch zusammen mit einem noch blendenderen Aussehen auf dem Markt zu finden gewesen wären.

Hape Kerkeling

Der Comedian durfte in Berlin seine Wachsfigur bei «Madame Tussauds» enthüllen. Er sei mit dem Ergebnis absolut zufrieden. Kann er auch sein, denn das Double sieht besser aus als er selber. Und bei seinen Gewichtsschwankungen kann er jetzt mit ein paar Kilos mehr einfach seine Wachspuppe für Werbefotos und Buchcovers verwenden.

Michelle Hunziker

Die «Wetten dass»-Quoten-Blondine verrät in einem Interview mit Oggi.it, dass sie gerne noch ein Kind hätte. Ein Traum von ihr sei auch, dass sie noch vor ihrem vierzigsten Geburtstag Grossmutter werden möchte. Da ihre Tochter Aurora erst 14 Jahre alt ist, kann man durchaus von einer sehr liberalen Erziehung sprechen. Wetten, dass viele Mütter aus Auroras Klasse über diese Freiheit nicht ganz so erfreut sind.

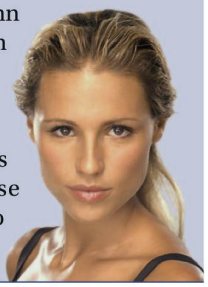

Text: Barbara Burkhardt

Ausschaffungs-Initiative

Noch ein Gegenvorschlag

Übrigens

Ein Blinder tastet in einer Kneipe sehr lange das Gesicht eines Mannes ab und fragt ihn dann nach einer Weile: «Entschuldigen Sie, Sind Sie der Wirt hier?» – «Ja, was ist denn?» – «Ich wollte nur sagen, dass das Klopapier alle ist.»

Nach der ersten gemeinsamen Nacht. Sie: «Schatz, ich habe ganz vergessen dir zu erzählen, dass ich Asthma habe.» – Er: «Na Gott sei Dank, ich dachte schon letzte Nacht, du würdest mich auspfeifen.»

Kai Schütte

Nebelspalter verlost 10 x 2 Gratiskarten!

ALLES INKL.

Casinotheater Winterthur
Nebelspalter-Abend
Mittwoch, 17. November 2010

17:30 Apéro und **Abendessen**
20:00 **Ohne Rolf:** «Schreibhals»

Wenn Sie an der Verlosung teilnehmen wollen, **senden Sie eine Postkarte** mit Name, Adresse und Telefonnummer an: Nebelspalter, Verlags-Services, Stichwort «Ohne Rolf», Bahnhofstr. 17, 9326 Horn.

Oder senden Sie Ihre Angaben mit dem Stichwort «Ohne Rolf» per E-Mail an: redaktion@nebelspalter.ch

Einsendeschluss ist der 1. November 2010.